

消防救急デジタル無線設備更新工事

切 抜

設 計 書

施 工 場 所 伊万里市及び有田町（伊万里・有田消防組合） 地内

施 工 内 容 消防救急デジタル無線設備の更新工事 1式

伊万里・有田消防本部

消防救急デジタル無線設備更新工事 位置図

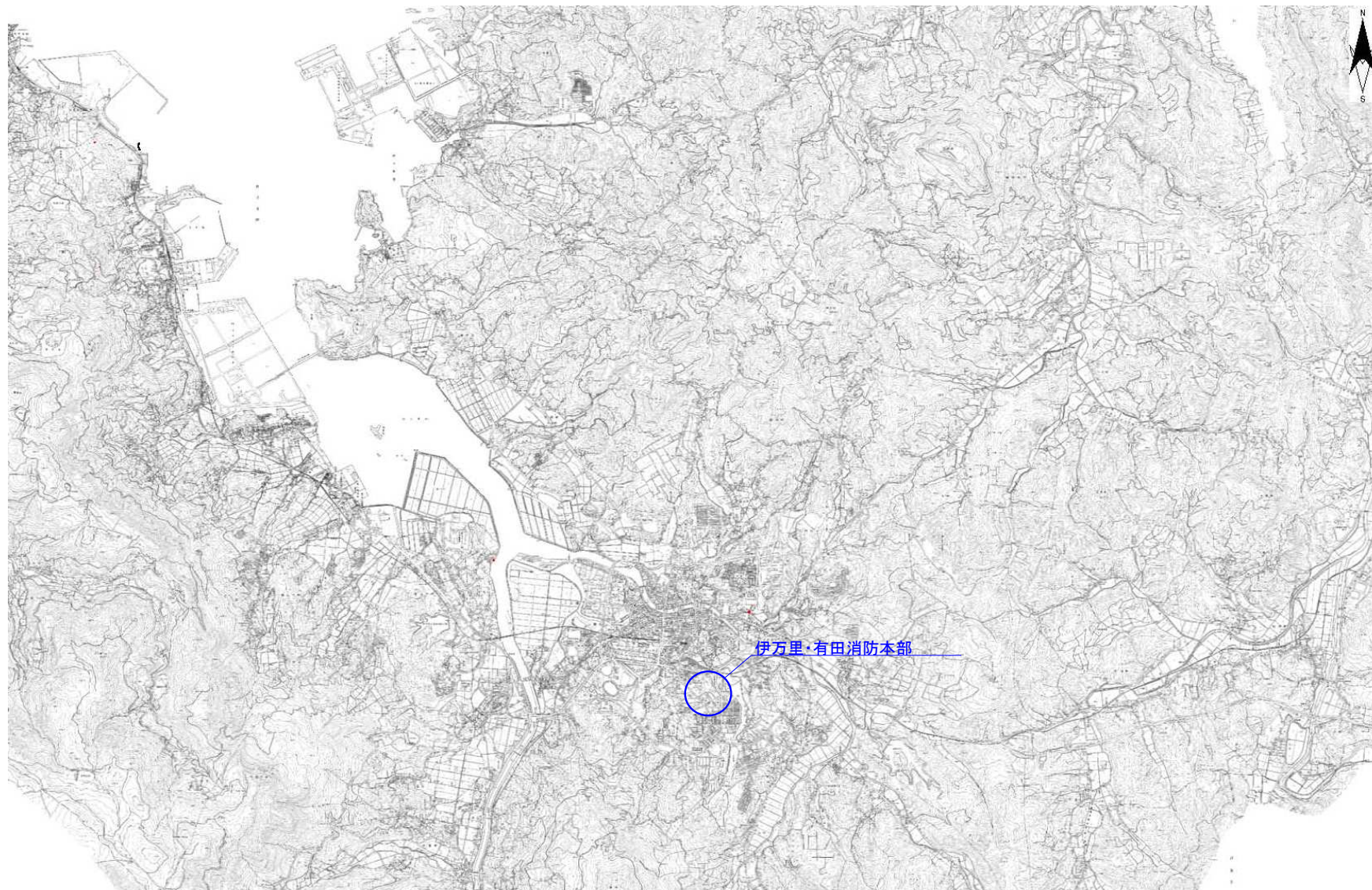

消防救急デジタル無線設備更新工事

設 計 書

【設計条件】

【積算条件】

令和 8 年 3 月

伊万里・有田消防本部

消防救急デジタル無線設備更新工事
【 設 計 条 件 (1/1) 】

【事業概要】

- 1 工事番号
- 2 工 事 名 消防救急デジタル無線設備更新工事
- 3 事業年度 令和8年度～令和10年度
- 4 工 期 R8.5月～R10.5月
- 5 施工場所 伊万里・有田消防本部管内
- 6 施工箇所

| No. 対象局 | 数量 | 単位 | |
|-----------------|----|----|---|
| ① 伊万里基地局（移動局含む） | 1 | 箇所 | 遠隔制御器1、基地局1、直流電源装置(オーバーホール) 1、車載型無線装置25 |
| ② 有田基地局 | 1 | 箇所 | 基地局1、直流電源装置(オーバーホール) 1、卓上型無線装置1 |
| ③ 大平前進基地局 | 1 | 箇所 | 基地局1、直流電源装置(オーバーホール) 1 |

7 整備方針

- ① 伊万里基地局（移動局含む） 老朽化に伴い消防救急デジタル無線設備を更新する。
- ② 有田基地局 ”
- ③ 大平前進基地局 ”

【 積 算 条 件 】

【当初設計】 設計書(請負工事費)作成にあたり、積算条件は下記の通りとする。

- 1 工事業種：電気通信工事 工種区別：河川維持工事 週休2日：＜現場閉所＞ 週単位完全週休2日

請負工事費 構成表

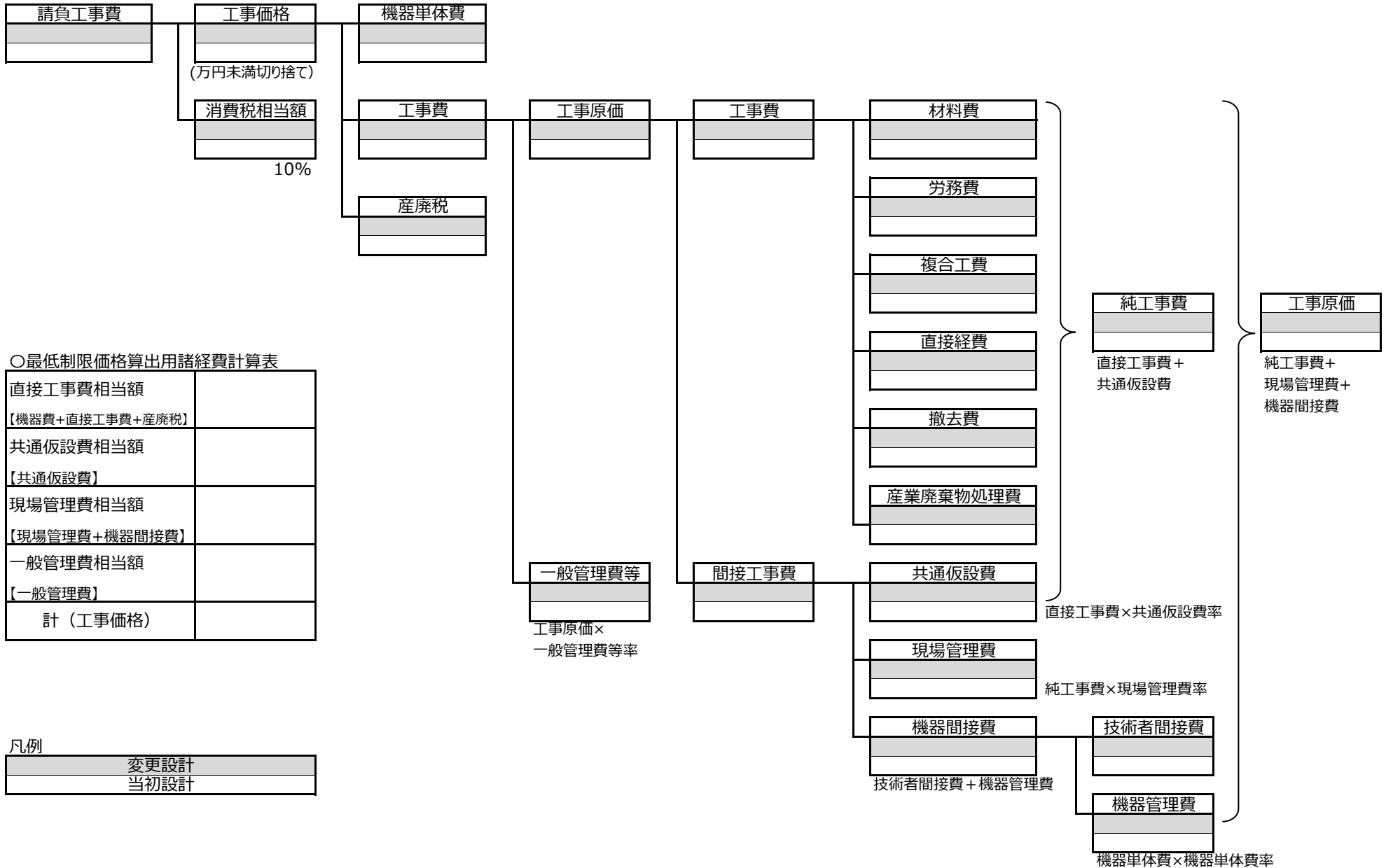

○最低制限価格算出用諸経費計算表

| | |
|-----------------------------|--|
| 直接工事費相当額 【機器費+直接工事費+産廃税】 | |
| 共通仮設費相当額 【共通仮設費】 | |
| 現場管理費相当額 【現場管理費+機器間接費】 | |
| 一般管理費相当額 【一般管理費】 | |
| 計 (工事価格) | |

凡例

| |
|------|
| 変更設計 |
| 当初設計 |

機器単体費明細書

設備名：消防救急デジタル無線設備

| No | 品 名 | 規 格 | A:当初設計(R8~R10) | | | | B:当初設計(R8) | | | | C:当初設計(R9) | | | | D:当初設計(R10) | | | | 摘 要 |
|----|---------|-------|----------------|----|-----|-----|------------|----|-----|-----|------------|----|-----|-----|-------------|----|-----|-----|-----------|
| | | | 数量 | 単位 | 単 価 | 金 額 | 数量 | 単位 | 単 価 | 金 額 | 数量 | 単位 | 単 価 | 金 額 | 数量 | 単位 | 単 価 | 金 額 | |
| 1 | 伊万里基地局 | 移動局含む | 1 | 式 | | | 1 | 式 | | | 1 | 式 | | | | | | | 明細第 1-1 号 |
| 2 | 有田基地局 | | 1 | 式 | | | 1 | 式 | | | 1 | 式 | | | | | | | 明細第 1-2 号 |
| 3 | 大平前進基地局 | | 1 | 式 | | | 1 | 式 | | | 1 | 式 | | | | | | | 明細第 1-3 号 |
| 4 | | | | | | | | | | | | | | | | | | | |
| 5 | | | | | | | | | | | | | | | | | | | |
| 6 | | | | | | | | | | | | | | | | | | | |
| 7 | | | | | | | | | | | | | | | | | | | |
| 8 | | | | | | | | | | | | | | | | | | | |
| 9 | | | | | | | | | | | | | | | | | | | |
| 10 | | | | | | | | | | | | | | | | | | | |
| 11 | | | | | | | | | | | | | | | | | | | |
| 12 | | | | | | | | | | | | | | | | | | | |
| 13 | | | | | | | | | | | | | | | | | | | |
| 14 | | | | | | | | | | | | | | | | | | | |
| 15 | | | | | | | | | | | | | | | | | | | |
| 16 | | | | | | | | | | | | | | | | | | | |
| 17 | | | | | | | | | | | | | | | | | | | |
| 18 | | | | | | | | | | | | | | | | | | | |
| 19 | | | | | | | | | | | | | | | | | | | |
| 20 | | | | | | | | | | | | | | | | | | | |
| 21 | | | | | | | | | | | | | | | | | | | |
| 22 | | | | | | | | | | | | | | | | | | | |
| 23 | | | | | | | | | | | | | | | | | | | |
| 24 | | | | | | | | | | | | | | | | | | | |
| 25 | | | | | | | | | | | | | | | | | | | |
| | | | | | 合 計 | | | | 合 計 | | | | 合 計 | | | | | 合 計 | |

機 器 単 体 費 明 細 書

設備名：消防救急デジタル無線設備 施工場所：伊万里基地局 【移動局含む】

| No. | 品 名 | 規 格 | A:当初設計(R8~R10) | | | | B:当初設計(R8) | | | | C:当初設計(R9) | | | | D:当初設計(R10) | | | | 摘 要 |
|-----|-------------------|--------------------------|----------------|-----|-----|-----|------------|----|-----|-----|------------|-----|-----|-----|-------------|----|-----|-----|-----|
| | | | 数量 | 単位 | 単 価 | 金 額 | 数量 | 単位 | 単 価 | 金 額 | 数量 | 単位 | 単 価 | 金 額 | 数量 | 単位 | 単 価 | 金 額 | |
| 1 | 【消防本部設備】 | | | | | | | | | | | | | | | | | | |
| 2 | 遠隔制御器 (LANタイプ) | | 1 | 台 | | | 1 | 台 | | | | | | | | | | | |
| 3 | 【基地局無線設備】 | | | | | | | | | | | | | | | | | | |
| 4 | 基地局無線装置(基本架) | 統制波3波切替 主運用波 20W | 1 | 架 | | | 1 | 架 | | | | | | | | | | | |
| 5 | 基地局無線装置(増設架) | 活動波3波、共通予備1波 20W | 1 | 架 | | | 1 | 架 | | | | | | | | | | | |
| 6 | 空中線共用器(6CH用) | | 1 | 架 | | | 1 | 架 | | | | | | | | | | | |
| 7 | 空中線(3段コアリア型)避雷針付き | | 2 | 基 | | | 2 | 基 | | | | | | | | | | | |
| 8 | 同軸避雷器(SPD) | | 2 | 個 | | | 2 | 個 | | | | | | | | | | | |
| 9 | | | | | | | | | | | | | | | | | | | |
| 10 | 【ネットワーク機器】 | | | | | | | | | | | | | | | | | | |
| 11 | 収容架(19インチラック) | 既設流用 | (1) | (架) | | | | | | | (1) | (架) | | | | | | | |
| 12 | | | | | | | | | | | | | | | | | | | |
| 13 | 【電源設備】 | | | | | | | | | | | | | | | | | | |
| 14 | 直流電源装置 オーバーホール | 125A整流器、500AH蓄電池、蓄電池のみ更新 | 1 | 台 | | | | | | | 1 | 台 | | | | | | | |
| 15 | | | | | | | | | | | | | | | | | | | |
| 16 | 【移動局設備】 | | | | | | | | | | | | | | | | | | |
| 17 | ①車載型無線装置(10W) | | 25 | 台 | | | | | | | 25 | 台 | | | | | | | |
| 18 | ホイップアンテナ | λ/4ホイップアンテナ | 50 | 基 | | | | | | | 50 | 基 | | | | | | | |
| 19 | 増設ハンドセット | | 33 | 個 | | | | | | | 33 | 個 | | | | | | | |
| 20 | | | | | | | | | | | | | | | | | | | |
| 21 | | | | | | | | | | | | | | | | | | | |
| 22 | | | | | | | | | | | | | | | | | | | |
| 23 | | | | | | | | | | | | | | | | | | | |
| 24 | | | | | | | | | | | | | | | | | | | |
| 25 | | | | | | | | | | | | | | | | | | | |
| | | | | | 合 計 | | | | 合 計 | | | | 合 計 | | | | 合 計 | | |

機器単体費明細書

設備名：消防救急デジタル無線設備 施工場所：有田基地局

| No. | 品名 | 規格 | A:当初設計(R8~R10) | | | | B:当初設計(R8) | | | | C:当初設計(R9) | | | | D:当初設計(R10) | | | | 摘要 |
|-----|-------------------|------------------|----------------|-----|----|----|------------|----|----|-----|------------|----|----|----|-------------|----|----|----|----|
| | | | 数量 | 単位 | 単価 | 金額 | 数量 | 単位 | 単価 | 金額 | 数量 | 単位 | 単価 | 金額 | 数量 | 単位 | 単価 | 金額 | |
| 1 | 【基地局無線設備】 | | | | | | | | | | | | | | | | | | |
| 2 | 基地局無線装置(基本架) | 統制波3波切替 主運用波 20W | 1 | 架 | | | 1 | 架 | | | | | | | | | | | |
| 3 | 基地局無線装置(増設架) | 活動波3波、共通予備1波 20W | 1 | 架 | | | 1 | 架 | | | | | | | | | | | |
| 4 | 空中線共用器(6CH用) | | 1 | 架 | | | 1 | 架 | | | | | | | | | | | |
| 5 | 空中線(3段コーリア型)チルト5度 | | 2 | 基 | | | 2 | 基 | | | | | | | | | | | |
| 6 | 同軸避雷器(SPD) | | 2 | 個 | | | 2 | 個 | | | | | | | | | | | |
| 7 | | | | | | | | | | | | | | | | | | | |
| 8 | | | | | | | | | | | | | | | | | | | |
| 9 | 【ネットワーク機器】 | | | | | | | | | | | | | | | | | | |
| 10 | 収容架(19インチラック) | 既設流用 | (1) | (架) | | | | | | (1) | (架) | | | | | | | | |
| 11 | | | | | | | | | | | | | | | | | | | |
| 12 | 【電源設備】 | | | | | | | | | | | | | | | | | | |
| 13 | 直流電源装置 オーバーホール | 75A整流器、200AH蓄電池 | 1 | 台 | | | | | | 1 | 台 | | | | | | | | |
| 14 | | | | | | | | | | | | | | | | | | | |
| 15 | 卓上型無線装置(10W) | | 1 | 台 | | | | | | 1 | 台 | | | | | | | | |
| 16 | 空中線共用器 | | 1 | 台 | | | | | | 1 | 台 | | | | | | | | |
| 17 | 空中線(2段コーリア型) | | 2 | 基 | | | | | | 2 | 基 | | | | | | | | |
| 18 | 同軸避雷器 | | 2 | 個 | | | | | | 2 | 個 | | | | | | | | |
| 19 | | | | | | | | | | | | | | | | | | | |
| 20 | | | | | | | | | | | | | | | | | | | |
| 21 | | | | | | | | | | | | | | | | | | | |
| 22 | | | | | | | | | | | | | | | | | | | |
| 23 | | | | | | | | | | | | | | | | | | | |
| 24 | | | | | | | | | | | | | | | | | | | |
| 25 | | | | | | | | | | | | | | | | | | | |
| | | | | | 合計 | | | 合計 | | | 合計 | | | 合計 | | | 合計 | | |

機 器 単 体 費 明 細 書

設備名：消防救急デジタル無線設備 施工場所：大平前進基地局

| No. | 品 名 | 規 格 | A:当初設計(R8~R10) | | | | B:当初設計(R8) | | | | C:当初設計(R9) | | | | D:当初設計(R10) | | | | 摘 要 |
|-----|--------------------|-------------------|----------------|-----|-----|-----|------------|----|-----|-----|------------|-----|-----|-----|-------------|----|-----|-----|-----|
| | | | 数量 | 単位 | 単 価 | 金 額 | 数量 | 単位 | 単 価 | 金 額 | 数量 | 単位 | 単 価 | 金 額 | 数量 | 単位 | 単 価 | 金 額 | |
| 1 | 【基地局無線設備】 | | | | | | | | | | | | | | | | | | |
| 2 | 基地局無線装置(基本架) | 主運用波・活動波1 20W | 1 | 架 | | | 1 | 架 | | | | | | | | | | | |
| 3 | 基地局無線装置(増設架) | 活動波2・3、共通予備1波 20W | 1 | 架 | | | 1 | 架 | | | | | | | | | | | |
| 4 | 空中線共用器(6CH用) | | 1 | 架 | | | 1 | 架 | | | | | | | | | | | |
| 5 | 空中線(3段コーリア型)チルト15度 | | 2 | 基 | | | 2 | 基 | | | | | | | | | | | |
| 6 | 同軸避雷器(SPD) | | 2 | 個 | | | 2 | 個 | | | | | | | | | | | |
| 7 | 電源用避雷器(SPD) | クラス I | 1 | 個 | | | 1 | 個 | | | | | | | | | | | |
| 8 | | | | | | | | | | | | | | | | | | | |
| 9 | 【ネットワーク機器】 | | | | | | | | | | | | | | | | | | |
| 10 | 収容架(19インチラック) | 既設流用 | (1) | (架) | | | | | | | (1) | (架) | | | | | | | |
| 11 | | | | | | | | | | | | | | | | | | | |
| 12 | 【電源設備】 | | | | | | | | | | | | | | | | | | |
| 13 | 直流電源装置 オーバーホール | 50A整流器、100AH蓄電池 | 1 | 台 | | | | | | | 1 | 台 | | | | | | | |
| 14 | DC/ACインバータ | | 1 | 台 | | | | | | | 1 | 台 | | | | | | | |
| 15 | | | | | | | | | | | | | | | | | | | |
| 16 | | | | | | | | | | | | | | | | | | | |
| 17 | | | | | | | | | | | | | | | | | | | |
| 18 | | | | | | | | | | | | | | | | | | | |
| 19 | | | | | | | | | | | | | | | | | | | |
| 20 | | | | | | | | | | | | | | | | | | | |
| 21 | | | | | | | | | | | | | | | | | | | |
| 22 | | | | | | | | | | | | | | | | | | | |
| 23 | | | | | | | | | | | | | | | | | | | |
| 24 | | | | | | | | | | | | | | | | | | | |
| 25 | | | | | | | | | | | | | | | | | | | |
| | | | | | 合 計 | | | | 合 計 | | | | 合 計 | | | | 合 計 | | |

材 料 費 明 細 書

設備名：消防救急デジタル無線設備

| No. | 品 名 | 規 格 | A:当初設計(R8~R10) | | | | B:当初設計(R8) | | | | C:当初設計(R9) | | | | D:当初設計(R10) | | | | 摘 要 |
|-----|---------|-------|----------------|----|-----|-----|------------|----|-----|-----|------------|----|-----|-----|-------------|----|-----|-----|-------------|
| | | | 数量 | 単位 | 単 価 | 金 額 | 数量 | 単位 | 単 価 | 金 額 | 数量 | 単位 | 単 価 | 金 額 | 数量 | 単位 | 単 価 | 金 額 | |
| 1 | 伊万里基地局 | 移動局含む | 1 | 式 | | | | | | | | | | | | | | | 明細第2-1号 |
| 2 | 有田基地局 | | 1 | 式 | | | | | | | | | | | | | | | 明細第2-2~2-3号 |
| 3 | 大平前進基地局 | | 1 | 式 | | | | | | | | | | | | | | | 明細第2-4~2-5号 |
| 4 | | | | | | | | | | | | | | | | | | | |
| 5 | | | | | | | | | | | | | | | | | | | |
| 6 | | | | | | | | | | | | | | | | | | | |
| 7 | | | | | | | | | | | | | | | | | | | |
| 8 | | | | | | | | | | | | | | | | | | | |
| 9 | | | | | | | | | | | | | | | | | | | |
| 10 | | | | | | | | | | | | | | | | | | | |
| 11 | | | | | | | | | | | | | | | | | | | |
| 12 | | | | | | | | | | | | | | | | | | | |
| 13 | | | | | | | | | | | | | | | | | | | |
| 14 | | | | | | | | | | | | | | | | | | | |
| 15 | | | | | | | | | | | | | | | | | | | |
| 16 | | | | | | | | | | | | | | | | | | | |
| 17 | | | | | | | | | | | | | | | | | | | |
| 18 | | | | | | | | | | | | | | | | | | | |
| 19 | | | | | | | | | | | | | | | | | | | |
| 20 | | | | | | | | | | | | | | | | | | | |
| 21 | | | | | | | | | | | | | | | | | | | |
| 22 | | | | | | | | | | | | | | | | | | | |
| 23 | | | | | | | | | | | | | | | | | | | |
| 24 | | | | | | | | | | | | | | | | | | | |
| 25 | | | | | | | | | | | | | | | | | | | |
| | | | | | | 合 計 | | | | 合 計 | | | | | | | | 合 計 | |

材 料 費 費 明 細 書

設備名：消防救急デジタル無線設備 施工場所：伊万里基地局 【移動局含む】

| No. | 品 名 | 規 格 | A:当初設計(R8~R10) | | | | B:当初設計(R8) | | | | C:当初設計(R9) | | | | D:当初設計(R10) | | | | 摘 要 |
|-----|--------------|--------------------|----------------|----|-----|-----|------------|----|-----|-----|------------|----|-----|-----|-------------|----|-----|-----|-----|
| | | | 数量 | 単位 | 単 価 | 金 額 | 数量 | 単位 | 単 価 | 金 額 | 数量 | 単位 | 単 価 | 金 額 | 数量 | 単位 | 単 価 | 金 額 | |
| 1 | 電源ケーブル | CVD 14sq | 10.3 | m | | | | | | | 10.3 | m | | | | | | | |
| 2 | 接地ケーブル | EM-IE5.5sq | 14.4 | m | | | | | | | 14.4 | m | | | | | | | |
| 3 | 電話ケーブル | ICT 0.5mm-2P | 22.1 | m | | | | | | | 22.1 | m | | | | | | | |
| 4 | 電話ケーブル | ICT 0.5mm-3P | 9.8 | m | | | | | | | 9.8 | m | | | | | | | |
| 5 | LANケーブル | UTP 0.5mm-4P | 75.6 | m | | | | | | | 75.6 | m | | | | | | | |
| 6 | 通信ケーブル | SWVP 0.5mm-22C | 10.3 | m | | | | | | | 10.3 | m | | | | | | | |
| 7 | 電源ケーブル | VCT 3.5sq-3C | 33.9 | m | | | | | | | 33.9 | m | | | | | | | |
| 8 | 同軸ケーブル | EM-10D-FB | 162.9 | m | | | | | | | 162.9 | m | | | | | | | |
| 9 | LANコネクタ | RJ-45 | 14.0 | 個 | | | | | | | 14.0 | 個 | | | | | | | |
| 10 | MKダクト | 4号 2m | 1.0 | 本 | | | | | | | 1.0 | 本 | | | | | | | |
| 11 | 空中線取付金具 | F-22 | 2.0 | 個 | | | | | | | 2.0 | 個 | | | | | | | |
| 12 | 硬質ビニル電線管 | HIVE36 | 1.2 | m | | | | | | | 1.2 | m | | | | | | | |
| 13 | 自在バンド | 3BD-HD-12 | 1.0 | 個 | | | | | | | 1.0 | 個 | | | | | | | |
| 14 | 自在バンド | 3BD-HD-17 | 1.0 | 個 | | | | | | | 1.0 | 個 | | | | | | | |
| 15 | 終端プラグ | 両端 | 4.0 | 個 | | | | | | | 4.0 | 個 | | | | | | | |
| 16 | ステンレス両プラグ | HIVE36 | 2.0 | 個 | | | | | | | 2.0 | 個 | | | | | | | |
| 17 | シリコンケーブル | 1.5m | 13.0 | 本 | | | | | | | 13.0 | 本 | | | | | | | |
| 18 | 同軸コネクタ | 10D-FB NP | 2.0 | 個 | | | | | | | 2.0 | 個 | | | | | | | |
| 19 | 同軸コネクタ | 10D-FB NP | 32.0 | 個 | | | | | | | 32.0 | 個 | | | | | | | |
| 20 | 盤下架台 無線装置3架用 | 製作物 W780*D260*H300 | 1.0 | 式 | | | | | | | 1.0 | 式 | | | | | | | |
| 21 | 防水テープ | #30 | 1.0 | m | | | | | | | 1.0 | m | | | | | | | |
| 22 | ネットワークコネクタ | WBG30 | 2.0 | 個 | | | | | | | 2.0 | 個 | | | | | | | |
| 23 | 巻付テープ | 14sq | 4.0 | 本 | | | | | | | 4.0 | 本 | | | | | | | |
| 24 | 丸シールド | 18mm | 4.0 | 個 | | | | | | | 4.0 | 個 | | | | | | | |
| 25 | ケーブルタイ | 14sq | 19.0 | m | | | | | | | 19.0 | m | | | | | | | |
| | | | | | 合 計 | | | | | | | | 合 計 | | | | | | |

材 料 費 費 明 細 書

設備名：消防救急デジタル無線設備

施工場所：有田基地局

1/2

| No. | 品 名 | 規 格 | A:当初設計(R8~R10) | | | | B:当初設計(R8) | | | | C:当初設計(R9) | | | | D:当初設計(R10) | | | | 摘 要 |
|-----|--------------|--------------------|----------------|----|-----|-----|------------|----|-----|-------|------------|----|-----|-----|-------------|----|-----|-----|-----|
| | | | 数量 | 単位 | 単 価 | 金 額 | 数量 | 単位 | 単 価 | 金 額 | 数量 | 単位 | 単 価 | 金 額 | 数量 | 単位 | 単 価 | 金 額 | |
| 1 | 電源ケーブル | CVD 14sq | 10.0 | m | | | | | | 10.0 | m | | | | | | | | |
| 2 | 電話ケーブル | ICT 0.5mm-2P | 13.0 | m | | | | | | 13.0 | m | | | | | | | | |
| 3 | 電話ケーブル | ICT 0.5mm-3P | 11.0 | m | | | | | | 11.0 | m | | | | | | | | |
| 4 | 接地ケーブル | EM-IE5.5sq | 15.0 | m | | | | | | 15.0 | m | | | | | | | | |
| 5 | LANケーブル | UTP 0.5mm-4P | 62.6 | m | | | | | | 62.6 | m | | | | | | | | |
| 6 | 通信ケーブル | SWVP 0.5mm-22C | 7.2 | m | | | | | | 7.2 | m | | | | | | | | |
| 7 | 電源ケーブル | VCT 3.5sq-3C | 44.4 | m | | | | | | 44.4 | m | | | | | | | | |
| 8 | 同軸ケーブル | EM-10D-FB | 196.6 | m | | | | | | 196.6 | m | | | | | | | | |
| 9 | LANコネクタ | RJ-45 | 14.0 | 個 | | | | | | 14.0 | 個 | | | | | | | | |
| 10 | 厚鋼電線管 | ZGP-36用 | 9.3 | m | | | | | | 9.3 | m | | | | | | | | |
| 11 | カップリング | ZGP-36用 | 1.0 | 個 | | | | | | 1.0 | 個 | | | | | | | | |
| 12 | 壁貫通 | φ50 | 1.0 | 箇所 | | | | | | 1.0 | 箇所 | | | | | | | | |
| 13 | 空中線取付金具 | F-21 | 4.0 | 個 | | | | | | 4.0 | 個 | | | | | | | | |
| 14 | コネクションカップリング | WKI38 | 4.0 | 個 | | | | | | 4.0 | 個 | | | | | | | | |
| 15 | ステンレスバンド | SFT-N109 | 8.0 | 本 | | | | | | 8.0 | 本 | | | | | | | | |
| 16 | クォーターカップ | Z-DC36 | 9.0 | 個 | | | | | | 9.0 | 個 | | | | | | | | |
| 17 | 同軸コネクタ | 10D-FB NP | 4.0 | 個 | | | | | | 4.0 | 個 | | | | | | | | |
| 18 | 同軸コネクタ | 10D-FB NP | 34.0 | 個 | | | | | | 34.0 | 個 | | | | | | | | |
| 19 | ねじなし防水コネクタ | ZGP-36用 | 2.0 | 個 | | | | | | 2.0 | 個 | | | | | | | | |
| 20 | ノーマット | ZGP-36用 | 3.0 | 個 | | | | | | 3.0 | 個 | | | | | | | | |
| 21 | 配管用ジョイント | MKB-1510 | 9.0 | 個 | | | | | | 9.0 | 個 | | | | | | | | |
| 22 | 盤下架台 無線装置3架用 | 製作物 W780*D260*H150 | 1.0 | 式 | | | | | | 1.0 | 式 | | | | | | | | |
| 23 | プレート | 300×300×300 SUS | 1.0 | 個 | | | | | | 1.0 | 個 | | | | | | | | |
| 24 | 防水ワリカ | #38 | 3.5 | m | | | | | | 3.5 | m | | | | | | | | |
| 25 | ボックコネクタ | WBG38 | 4.0 | 個 | | | | | | 4.0 | 個 | | | | | | | | |

材 料 費 費 明 細 書

設備名：消防救急デジタル無線設備

施工場所：有田基地局

2/2

| No. | 品 名 | 規 格 | A:当初設計(R8~R10) | | | | B:当初設計(R8) | | | | C:当初設計(R9) | | | | D:当初設計(R10) | | | | 摘 要 |
|-----|--------|------|----------------|----|-----|-----|------------|----|-----|-----|------------|----|-----|-----|-------------|----|-----|-----|-----|
| | | | 数量 | 単位 | 単 価 | 金 額 | 数量 | 単位 | 単 価 | 金 額 | 数量 | 単位 | 単 価 | 金 額 | 数量 | 単位 | 単 価 | 金 額 | |
| 26 | リチウム電池 | 10mm | 8.0 | 個 | | | | | | 8.0 | 個 | | | | | | | | |
| 27 | | | | | | | | | | | | | | | | | | | |
| 28 | | | | | | | | | | | | | | | | | | | |
| 29 | | | | | | | | | | | | | | | | | | | |
| 30 | | | | | | | | | | | | | | | | | | | |
| 31 | | | | | | | | | | | | | | | | | | | |
| 32 | | | | | | | | | | | | | | | | | | | |
| 33 | | | | | | | | | | | | | | | | | | | |
| 34 | | | | | | | | | | | | | | | | | | | |
| 35 | | | | | | | | | | | | | | | | | | | |
| 36 | | | | | | | | | | | | | | | | | | | |
| 37 | | | | | | | | | | | | | | | | | | | |
| 38 | | | | | | | | | | | | | | | | | | | |
| 39 | | | | | | | | | | | | | | | | | | | |
| 40 | | | | | | | | | | | | | | | | | | | |
| 41 | | | | | | | | | | | | | | | | | | | |
| 42 | | | | | | | | | | | | | | | | | | | |
| 43 | | | | | | | | | | | | | | | | | | | |
| 44 | | | | | | | | | | | | | | | | | | | |
| 45 | | | | | | | | | | | | | | | | | | | |
| 46 | | | | | | | | | | | | | | | | | | | |
| 47 | | | | | | | | | | | | | | | | | | | |
| 48 | | | | | | | | | | | | | | | | | | | |
| 49 | | | | | | | | | | | | | | | | | | | |
| 50 | | | | | | | | | | | | | | | | | | | |
| | | | | | 合 計 | | | | 合 計 | | | | 合 計 | | | | 合 計 | | |

材 料 費 費 明 細 書

設備名：消防救急デジタル無線設備

施工場所：大平前進基地局

1/2

| No. | 品 名 | 規 格 | A:当初設計(R8~R10) | | | | B:当初設計(R8) | | | | C:当初設計(R9) | | | | D:当初設計(R10) | | | | 摘 要 |
|-----|----------|----------------|----------------|----|-----|-----|------------|----|-----|------|------------|----|-----|-----|-------------|----|-----|-----|-----|
| | | | 数量 | 単位 | 単 価 | 金 額 | 数量 | 単位 | 単 価 | 金 額 | 数量 | 単位 | 単 価 | 金 額 | 数量 | 単位 | 単 価 | 金 額 | |
| 1 | 電源ケーブル | CVD 14sq | 16.3 | m | | | | | | 16.3 | m | | | | | | | | |
| 2 | 接地ケーブル | EM-IE5.5sq | 7.0 | m | | | | | | 7.0 | m | | | | | | | | |
| 3 | 電話ケーブル | ICT 0.5mm-2P | 19.3 | m | | | | | | 19.3 | m | | | | | | | | |
| 4 | 電話ケーブル | ICT 0.5mm-3P | 12.0 | m | | | | | | 12.0 | m | | | | | | | | |
| 5 | LANケーブル | UTP 0.5mm-4P | 76.6 | m | | | | | | 76.6 | m | | | | | | | | |
| 6 | 通信ケーブル | SWVP 0.5mm-22C | 12.6 | m | | | | | | 12.6 | m | | | | | | | | |
| 7 | 電源ケーブル | VCT 3.5sq-3C | 28.5 | m | | | | | | 28.5 | m | | | | | | | | |
| 8 | 同軸ケーブル | EM-10D-FB | 72.8 | m | | | | | | 72.8 | m | | | | | | | | |
| 9 | 2号コネクタ | HIVE28 | 1.0 | 個 | | | | | | 1.0 | 個 | | | | | | | | |
| 10 | LANコネクタ | RJ-45 | 14.0 | 個 | | | | | | 14.0 | 個 | | | | | | | | |
| 11 | 空中線取付金具 | F-22 | 2.0 | 台 | | | | | | 2.0 | 台 | | | | | | | | |
| 12 | 硬質ビニル電線管 | HIVE28 | 6.0 | m | | | | | | 6.0 | m | | | | | | | | |
| 13 | 試験端子箱 | スワルス | 1.0 | 個 | | | | | | 1.0 | 個 | | | | | | | | |
| 14 | 自在ハンダ | 3BD-HD-17 | 1.0 | 個 | | | | | | 1.0 | 個 | | | | | | | | |
| 15 | 自在ハンダ | 3BD-HD-30 | 1.0 | 個 | | | | | | 1.0 | 個 | | | | | | | | |
| 16 | 自在ハンダ | IBT-212 | 7.0 | 本 | | | | | | 7.0 | 本 | | | | | | | | |
| 17 | 自在ハンダ | IBT-215 | 2.0 | 本 | | | | | | 2.0 | 本 | | | | | | | | |
| 18 | 終端コネクタ | 両端 | 2.0 | 個 | | | | | | 2.0 | 個 | | | | | | | | |
| 19 | スワイルカゲ | 1.5m | 5.0 | 本 | | | | | | 5.0 | 本 | | | | | | | | |
| 20 | 同軸コネクタ | 10D-FB NP | 2.0 | 個 | | | | | | 2.0 | 個 | | | | | | | | |
| 21 | 同軸コネクタ | 10D-FB NP | 32.0 | 個 | | | | | | 32.0 | 個 | | | | | | | | |
| 22 | 取付金物 | 試験端子箱用 | 1.0 | 式 | | | | | | 1.0 | 式 | | | | | | | | |
| 23 | パイプバンドル | 2号 | 7.0 | 個 | | | | | | 7.0 | 個 | | | | | | | | |
| 24 | 巻付クリップ | 14sq | 2.0 | 本 | | | | | | 2.0 | 本 | | | | | | | | |
| 25 | 丸シールド | 18mm | 2.0 | 個 | | | | | | 2.0 | 個 | | | | | | | | |

材 料 費 費 明 細 書

設備名：消防救急デジタル無線設備

施工場所：大平前進基地局

2/2

| No. | 品 名 | 規 格 | A:当初設計(R8~R10) | | | | B:当初設計(R8) | | | | C:当初設計(R9) | | | | D:当初設計(R10) | | | | 摘 要 |
|-----|-----------|------|----------------|----|-----|-----|------------|-----|-----|-----|------------|----|-----|-----|-------------|----|-----|-----|-----|
| | | | 数量 | 単位 | 単 価 | 金 額 | 数量 | 単位 | 単 価 | 金 額 | 数量 | 単位 | 単 価 | 金 額 | 数量 | 単位 | 単 価 | 金 額 | |
| 26 | メッセージライター | 14sq | 8 | m | | | | | | 8.0 | m | | | | | | | | |
| 27 | | | | | | | | | | | | | | | | | | | |
| 28 | | | | | | | | | | | | | | | | | | | |
| 29 | | | | | | | | | | | | | | | | | | | |
| 30 | | | | | | | | | | | | | | | | | | | |
| 31 | | | | | | | | | | | | | | | | | | | |
| 32 | | | | | | | | | | | | | | | | | | | |
| 33 | | | | | | | | | | | | | | | | | | | |
| 34 | | | | | | | | | | | | | | | | | | | |
| 35 | | | | | | | | | | | | | | | | | | | |
| 36 | | | | | | | | | | | | | | | | | | | |
| 37 | | | | | | | | | | | | | | | | | | | |
| 38 | | | | | | | | | | | | | | | | | | | |
| 39 | | | | | | | | | | | | | | | | | | | |
| 40 | | | | | | | | | | | | | | | | | | | |
| 41 | | | | | | | | | | | | | | | | | | | |
| 42 | | | | | | | | | | | | | | | | | | | |
| 43 | | | | | | | | | | | | | | | | | | | |
| 44 | | | | | | | | | | | | | | | | | | | |
| 45 | | | | | | | | | | | | | | | | | | | |
| 46 | | | | | | | | | | | | | | | | | | | |
| 47 | | | | | | | | | | | | | | | | | | | |
| 48 | | | | | | | | | | | | | | | | | | | |
| 49 | | | | | | | | | | | | | | | | | | | |
| 50 | | | | | | | | | | | | | | | | | | | |
| | | | | | 合 計 | | | 合 計 | | | 合 計 | | | 合 計 | | | | | |

労務費明細書

設備名：消防救急デジタル無線設備

| No. | 品名 | 規格 | A:当初設計(R8~R10) | | | | B:当初設計(R8) | | | | C:当初設計(R9) | | | | D:当初設計(R10) | | | | 摘要 |
|-----|---------|----|----------------|----|----|----|------------|----|----|----|------------|----|----|----|-------------|----|----|----|-----------|
| | | | 数量 | 単位 | 単価 | 金額 | 数量 | 単位 | 単価 | 金額 | 数量 | 単位 | 単価 | 金額 | 数量 | 単位 | 単価 | 金額 | |
| 1 | 伊万里基地局 | | 1 | 式 | | | | | | | | | | | | | | | 明細第 3-1 号 |
| 2 | 有田基地局 | | 1 | 式 | | | | | | | | | | | | | | | 明細第 3-2 号 |
| 3 | 大平前進基地局 | | 1 | 式 | | | | | | | | | | | | | | | 明細第 3-3 号 |
| 4 | | | | | | | | | | | | | | | | | | | |
| 5 | | | | | | | | | | | | | | | | | | | |
| 6 | | | | | | | | | | | | | | | | | | | |
| 7 | | | | | | | | | | | | | | | | | | | |
| 8 | | | | | | | | | | | | | | | | | | | |
| 9 | | | | | | | | | | | | | | | | | | | |
| 10 | | | | | | | | | | | | | | | | | | | |
| 11 | | | | | | | | | | | | | | | | | | | |
| 12 | | | | | | | | | | | | | | | | | | | |
| 13 | | | | | | | | | | | | | | | | | | | |
| 14 | | | | | | | | | | | | | | | | | | | |
| 15 | | | | | | | | | | | | | | | | | | | |
| 16 | | | | | | | | | | | | | | | | | | | |
| 17 | | | | | | | | | | | | | | | | | | | |
| 18 | | | | | | | | | | | | | | | | | | | |
| 19 | | | | | | | | | | | | | | | | | | | |
| 20 | | | | | | | | | | | | | | | | | | | |
| 21 | | | | | | | | | | | | | | | | | | | |
| 22 | | | | | | | | | | | | | | | | | | | |
| 23 | | | | | | | | | | | | | | | | | | | |
| 24 | | | | | | | | | | | | | | | | | | | |
| 25 | | | | | | | | | | | | | | | | | | | |
| | | | | | 合計 | | | | 合計 | | | | 合計 | | | | | 合計 | |

労務費明細書

設備名：消防救急デジタル無線設備 施工場所：伊万里基地局 [移動局含む]

| No. | 品名 | 規格 | A:当初設計(R8~R10) | | | | B:当初設計(R8) | | | | C:当初設計(R9) | | | | D:当初設計(R10) | | | | 摘要 |
|-----|---------|----|----------------|----|----|----|------------|----|----|----|------------|----|----|----|-------------|----|----|----|----|
| | | | 数量 | 単位 | 単価 | 金額 | 数量 | 単位 | 単価 | 金額 | 数量 | 単位 | 単価 | 金額 | 数量 | 単位 | 単価 | 金額 | |
| 1 | A据付・調整 | | | | | | | | | | | | | | | | | | |
| 2 | ①据付 | | | | | | | | | | | | | | | | | | |
| 3 | 電気通信技術者 | | | 人 | | | | | | | 人 | | | | | | | | |
| 4 | 電気通信技術員 | | | 人 | | | | | | | 人 | | | | | | | | |
| 5 | 電工 | | | 人 | | | | | | | 人 | | | | | | | | |
| 6 | | | | | | | | | | | | | | | | | | | |
| 7 | | | | | | | | | | | | | | | | | | | |
| 8 | | | | | | | | | | | | | | | | | | | |
| 9 | ②調整 | | | | | | | | | | | | | | | | | | |
| 10 | 電気通信技術者 | | | 人 | | | | | | | 人 | | | | | | | | |
| 11 | | | | | | | | | | | | | | | | | | | |
| 12 | | | | | | | | | | | | | | | | | | | |
| 13 | | | | | | | | | | | | | | | | | | | |
| 14 | | | | | | | | | | | | | | | | | | | |
| 15 | B配線・配管工 | | | | | | | | | | | | | | | | | | |
| 16 | | | | | | | | | | | | | | | | | | | |
| 17 | 電気通信技術員 | | | 人 | | | | | | | 人 | | | | | | | | |
| 18 | 電工 | | | 人 | | | | | | | 人 | | | | | | | | |
| 19 | | | | | | | | | | | | | | | | | | | |
| 20 | | | | | | | | | | | | | | | | | | | |
| 21 | | | | | | | | | | | | | | | | | | | |
| 22 | | | | | | | | | | | | | | | | | | | |
| 23 | | | | | | | | | | | | | | | | | | | |
| 24 | | | | | | | | | | | | | | | | | | | |
| 25 | | | | | | | | | | | | | | | | | | | |
| | | | | | 合計 | | | | 合計 | | | 合計 | | | 合計 | | | | |

労 務 費 明 細 書

設備名：消防救急デジタル無線設備 施工場所：有田基地局

| No. | 品 名 | 規 格 | A:当初設計(R8~R10) | | | | B:当初設計(R8) | | | | C:当初設計(R9) | | | | D:当初設計(R10) | | | | 摘 要 |
|-----|---------|-----|----------------|----|-----|-----|------------|----|-----|-----|------------|----|-----|-----|-------------|----|-----|-----|-----|
| | | | 数量 | 単位 | 単 価 | 金 額 | 数量 | 単位 | 単 価 | 金 額 | 数量 | 単位 | 単 価 | 金 額 | 数量 | 単位 | 単 価 | 金 額 | |
| 1 | A据付・調整 | | | | | | | | | | | | | | | | | | |
| 2 | ①据付 | | | | | | | | | | | | | | | | | | |
| 3 | 電気通信技術者 | | | 人 | | | | | | | 人 | | | | | | | | |
| 4 | 電気通信技術員 | | | 人 | | | | | | | 人 | | | | | | | | |
| 5 | 電 工 | | | 人 | | | | | | | 人 | | | | | | | | |
| 6 | | | | | | | | | | | | | | | | | | | |
| 7 | | | | | | | | | | | | | | | | | | | |
| 8 | | | | | | | | | | | | | | | | | | | |
| 9 | ②調整 | | | | | | | | | | | | | | | | | | |
| 10 | 電気通信技術者 | | | 人 | | | | | | | 人 | | | | | | | | |
| 11 | | | | | | | | | | | | | | | | | | | |
| 12 | | | | | | | | | | | | | | | | | | | |
| 13 | | | | | | | | | | | | | | | | | | | |
| 14 | | | | | | | | | | | | | | | | | | | |
| 15 | B配線・配管工 | | | | | | | | | | | | | | | | | | |
| 16 | | | | | | | | | | | | | | | | | | | |
| 17 | 電気通信技術員 | | | 人 | | | | | | | 人 | | | | | | | | |
| 18 | 電 工 | | | 人 | | | | | | | 人 | | | | | | | | |
| 19 | | | | | | | | | | | | | | | | | | | |
| 20 | | | | | | | | | | | | | | | | | | | |
| 21 | | | | | | | | | | | | | | | | | | | |
| 22 | | | | | | | | | | | | | | | | | | | |
| 23 | | | | | | | | | | | | | | | | | | | |
| 24 | | | | | | | | | | | | | | | | | | | |
| 25 | | | | | | | | | | | | | | | | | | | |
| | | | | | 合 計 | | | | 合 計 | | | | 合 計 | | | | 合 計 | | |

労 務 費 明 細 書

設備名：消防救急デジタル無線設備 施工場所：大平前進基地局

| No. | 品 名 | 規 格 | A:当初設計(R8~R10) | | | | B:当初設計(R8) | | | | C:当初設計(R9) | | | | D:当初設計(R10) | | | | 摘 要 |
|-----|---------|-----|----------------|----|-----|-----|------------|----|-----|-----|------------|----|-----|-----|-------------|----|-----|-----|-----|
| | | | 数量 | 単位 | 単 価 | 金 額 | 数量 | 単位 | 単 価 | 金 額 | 数量 | 単位 | 単 価 | 金 額 | 数量 | 単位 | 単 価 | 金 額 | |
| 1 | A据付・調整 | | | | | | | | | | | | | | | | | | |
| 2 | ①据付 | | | | | | | | | | | | | | | | | | |
| 3 | 電気通信技術者 | | | 人 | | | | | | | 人 | | | | | | | | |
| 4 | 電気通信技術員 | | | 人 | | | | | | | 人 | | | | | | | | |
| 5 | 電 工 | | | 人 | | | | | | | 人 | | | | | | | | |
| 6 | | | | | | | | | | | | | | | | | | | |
| 7 | | | | | | | | | | | | | | | | | | | |
| 8 | | | | | | | | | | | | | | | | | | | |
| 9 | ②調整 | | | | | | | | | | | | | | | | | | |
| 10 | 電気通信技術者 | | | 人 | | | | | | | 人 | | | | | | | | |
| 11 | | | | | | | | | | | | | | | | | | | |
| 12 | | | | | | | | | | | | | | | | | | | |
| 13 | | | | | | | | | | | | | | | | | | | |
| 14 | | | | | | | | | | | | | | | | | | | |
| 15 | B配線・配管工 | | | | | | | | | | | | | | | | | | |
| 16 | | | | | | | | | | | | | | | | | | | |
| 17 | 電気通信技術員 | | | 人 | | | | | | | 人 | | | | | | | | |
| 18 | 電 工 | | | 人 | | | | | | | 人 | | | | | | | | |
| 19 | | | | | | | | | | | | | | | | | | | |
| 20 | | | | | | | | | | | | | | | | | | | |
| 21 | | | | | | | | | | | | | | | | | | | |
| 22 | | | | | | | | | | | | | | | | | | | |
| 23 | | | | | | | | | | | | | | | | | | | |
| 24 | | | | | | | | | | | | | | | | | | | |
| 25 | | | | | | | | | | | | | | | | | | | |
| | | | | | 合 計 | | | | 合 計 | | | | 合 計 | | | | 合 計 | | |

複 合 工 費 明 細 書

設備名：消防救急デジタル無線設備

| No. | 品 名 | 規 格 | A:当初設計(R8~R10) | | | | B:当初設計(R8) | | | | C:当初設計(R9) | | | | D:当初設計(R10) | | | | 摘 要 |
|-----|-------|-----|----------------|----|-----|-----|------------|----|-----|-----|------------|----|-----|-----|-------------|----|-----|-----|-----|
| | | | 数量 | 単位 | 単 価 | 金 額 | 数量 | 単位 | 単 価 | 金 額 | 数量 | 単位 | 単 価 | 金 額 | 数量 | 単位 | 単 価 | 金 額 | |
| 1 | ★該当なし | | | | | | | | | | | | | | | | | | |
| 2 | | | | | | | | | | | | | | | | | | | |
| 3 | | | | | | | | | | | | | | | | | | | |
| 4 | | | | | | | | | | | | | | | | | | | |
| 5 | | | | | | | | | | | | | | | | | | | |
| 6 | | | | | | | | | | | | | | | | | | | |
| 7 | | | | | | | | | | | | | | | | | | | |
| 8 | | | | | | | | | | | | | | | | | | | |
| 9 | | | | | | | | | | | | | | | | | | | |
| 10 | | | | | | | | | | | | | | | | | | | |
| 11 | | | | | | | | | | | | | | | | | | | |
| 12 | | | | | | | | | | | | | | | | | | | |
| 13 | | | | | | | | | | | | | | | | | | | |
| 14 | | | | | | | | | | | | | | | | | | | |
| 15 | | | | | | | | | | | | | | | | | | | |
| 16 | | | | | | | | | | | | | | | | | | | |
| 17 | | | | | | | | | | | | | | | | | | | |
| 18 | | | | | | | | | | | | | | | | | | | |
| 19 | | | | | | | | | | | | | | | | | | | |
| 20 | | | | | | | | | | | | | | | | | | | |
| 21 | | | | | | | | | | | | | | | | | | | |
| 22 | | | | | | | | | | | | | | | | | | | |
| 23 | | | | | | | | | | | | | | | | | | | |
| 24 | | | | | | | | | | | | | | | | | | | |
| 25 | | | | | | | | | | | | | | | | | | | |
| | | | | | 合 計 | | | | 合 計 | | | | 合 計 | | | | 合 計 | | |

直接経費明細書

設備名：消防救急デジタル無線設備

| No. | 品 名 | 規 格 | A:当初設計(R8~R10) | | | | B:当初設計(R8) | | | | C:当初設計(R9) | | | | D:当初設計(R10) | | | | 摘 要 |
|-----|---------|-------|----------------|----|-----|-----|------------|----|-----|-----|------------|----|-----|-----|-------------|----|-----|-----------|-----|
| | | | 数量 | 単位 | 単 価 | 金 額 | 数量 | 単位 | 単 価 | 金 額 | 数量 | 単位 | 単 価 | 金 額 | 数量 | 単位 | 単 価 | 金 額 | |
| 1 | 伊万里基地局 | 移動局含む | 1 | 式 | | | | | | 1 | 式 | | | 1 | 式 | | | 明細第 5-1 号 | |
| 2 | 有田基地局 | | 1 | 式 | | | | | | 1 | 式 | | | 1 | 式 | | | 明細第 5-2 号 | |
| 3 | 大平前進基地局 | | 1 | 式 | | | | | | 1 | 式 | | | 1 | 式 | | | 明細第 5-3 号 | |
| 4 | | | | | | | | | | | | | | | | | | | |
| 5 | | | | | | | | | | | | | | | | | | | |
| 6 | | | | | | | | | | | | | | | | | | | |
| 7 | | | | | | | | | | | | | | | | | | | |
| 8 | | | | | | | | | | | | | | | | | | | |
| 9 | | | | | | | | | | | | | | | | | | | |
| 10 | | | | | | | | | | | | | | | | | | | |
| 11 | | | | | | | | | | | | | | | | | | | |
| 12 | | | | | | | | | | | | | | | | | | | |
| 13 | | | | | | | | | | | | | | | | | | | |
| 14 | | | | | | | | | | | | | | | | | | | |
| 15 | | | | | | | | | | | | | | | | | | | |
| 16 | | | | | | | | | | | | | | | | | | | |
| 17 | | | | | | | | | | | | | | | | | | | |
| 18 | | | | | | | | | | | | | | | | | | | |
| 19 | | | | | | | | | | | | | | | | | | | |
| 20 | | | | | | | | | | | | | | | | | | | |
| 21 | | | | | | | | | | | | | | | | | | | |
| 22 | | | | | | | | | | | | | | | | | | | |
| 23 | | | | | | | | | | | | | | | | | | | |
| 24 | | | | | | | | | | | | | | | | | | | |
| 25 | | | | | | | | | | | | | | | | | | | |
| | | | | | 合 計 | | | | 合 計 | | | | 合 計 | | | | 合 計 | | |

直接経費明細書

設備名：消防救急デジタル無線設備 施工場所：伊万里基地局 [移動局含む]

| No. | 品名 | 規格 | A:当初設計(R8~R10) | | | | B:当初設計(R8) | | | | C:当初設計(R9) | | | | D:当初設計(R10) | | | | 摘要 | |
|-----|------------|-------------|----------------|----|----|----|------------|----|----|----|------------|----|----|----|-------------|----|----|----|----|--|
| | | | 数量 | 単位 | 単価 | 金額 | 数量 | 単位 | 単価 | 金額 | 数量 | 単位 | 単価 | 金額 | 数量 | 単位 | 単価 | 金額 | | |
| 1 | 機器搬入・搬出 | 電工 | | 人 | | | | | | | 人 | | | | 人 | | | | | |
| 2 | " | 普通作業員 | | 人 | | | | | | | 人 | | | | 人 | | | | | |
| 3 | | | | | | | | | | | | | | | | | | | | |
| 4 | 機器搬入・据付 | | | | | | | | | | | | | | | | | | | |
| 5 | " | 交通誘導警備員B | | 人 | | | | | | | 人 | | | | | | | | | |
| 6 | | | | | | | | | | | | | | | | | | | | |
| 7 | 機器撤去 | | | | | | | | | | | | | | | | | | | |
| 8 | " | 交通誘導警備員B | | 人 | | | | | | | | | | | 人 | | | | | |
| 9 | | | | | | | | | | | | | | | | | | | | |
| 10 | 機器・配管据付、撤去 | 高所作業車13~14m | | 日 | | | | | | | 日 | | | | 日 | | | | | |
| 11 | | | | | | | | | | | | | | | | | | | | |
| 12 | | | | | | | | | | | | | | | | | | | | |
| 13 | | | | | | | | | | | | | | | | | | | | |
| 14 | | | | | | | | | | | | | | | | | | | | |
| 15 | | | | | | | | | | | | | | | | | | | | |
| 16 | | | | | | | | | | | | | | | | | | | | |
| 17 | | | | | | | | | | | | | | | | | | | | |
| 18 | | | | | | | | | | | | | | | | | | | | |
| 19 | | | | | | | | | | | | | | | | | | | | |
| 20 | | | | | | | | | | | | | | | | | | | | |
| 21 | | | | | | | | | | | | | | | | | | | | |
| 22 | | | | | | | | | | | | | | | | | | | | |
| 23 | | | | | | | | | | | | | | | | | | | | |
| 24 | | | | | | | | | | | | | | | | | | | | |
| 25 | | | | | | | | | | | | | | | | | | | | |
| | | | | | 合計 | | | | | | 合計 | | | | | | | | | |

直接経費明細書

設備名：消防救急デジタル無線設備 施工場所：有田基地局

| No. | 品名 | 規格 | A:当初設計(R8~R10) | | | | B:当初設計(R8) | | | | C:当初設計(R9) | | | | D:当初設計(R10) | | | | 摘要 | |
|-----|------------|-------------|----------------|----|----|----|------------|----|----|----|------------|----|----|----|-------------|----|----|----|----|--|
| | | | 数量 | 単位 | 単価 | 金額 | 数量 | 単位 | 単価 | 金額 | 数量 | 単位 | 単価 | 金額 | 数量 | 単位 | 単価 | 金額 | | |
| 1 | 機器搬入・搬出 | 電工 | | 人 | | | | | | | 人 | | | | 人 | | | | | |
| 2 | " | 普通作業員 | | 人 | | | | | | | 人 | | | | 人 | | | | | |
| 3 | | | | | | | | | | | | | | | | | | | | |
| 4 | 機器搬入・据付 | | | | | | | | | | | | | | | | | | | |
| 5 | " | 交通誘導警備員B | | 人 | | | | | | | 人 | | | | | | | | | |
| 6 | | | | | | | | | | | | | | | | | | | | |
| 7 | 機器撤去 | | | | | | | | | | | | | | | | | | | |
| 8 | " | 交通誘導警備員B | | 人 | | | | | | | | | | | 人 | | | | | |
| 9 | | | | | | | | | | | | | | | | | | | | |
| 10 | 機器・配管据付、撤去 | 高所作業車13~14m | | 日 | | | | | | | 日 | | | | 日 | | | | | |
| 11 | | | | | | | | | | | | | | | | | | | | |
| 12 | | | | | | | | | | | | | | | | | | | | |
| 13 | | | | | | | | | | | | | | | | | | | | |
| 14 | | | | | | | | | | | | | | | | | | | | |
| 15 | | | | | | | | | | | | | | | | | | | | |
| 16 | | | | | | | | | | | | | | | | | | | | |
| 17 | | | | | | | | | | | | | | | | | | | | |
| 18 | | | | | | | | | | | | | | | | | | | | |
| 19 | | | | | | | | | | | | | | | | | | | | |
| 20 | | | | | | | | | | | | | | | | | | | | |
| 21 | | | | | | | | | | | | | | | | | | | | |
| 22 | | | | | | | | | | | | | | | | | | | | |
| 23 | | | | | | | | | | | | | | | | | | | | |
| 24 | | | | | | | | | | | | | | | | | | | | |
| 25 | | | | | | | | | | | | | | | | | | | | |
| | | | | | 合計 | | | | | | 合計 | | | | | | | | | |

直接経費明細書

設備名：消防救急デジタル無線設備 施工場所：大平前進基地局

| No. | 品名 | 規格 | A:当初設計(R8~R10) | | | | B:当初設計(R8) | | | | C:当初設計(R9) | | | | D:当初設計(R10) | | | | 摘要 | |
|-----|------------|-------------|----------------|----|----|----|------------|----|----|----|------------|----|----|----|-------------|----|----|----|----|--|
| | | | 数量 | 単位 | 単価 | 金額 | 数量 | 単位 | 単価 | 金額 | 数量 | 単位 | 単価 | 金額 | 数量 | 単位 | 単価 | 金額 | | |
| 1 | 機器搬入・搬出 | 電工 | | 人 | | | | | | | 人 | | | | 人 | | | | | |
| 2 | " | 普通作業員 | | 人 | | | | | | | 人 | | | | 人 | | | | | |
| 3 | | | | | | | | | | | | | | | | | | | | |
| 4 | 機器搬入・据付 | | | | | | | | | | | | | | | | | | | |
| 5 | " | 交通誘導警備員B | | 人 | | | | | | | 人 | | | | | | | | | |
| 6 | | | | | | | | | | | | | | | | | | | | |
| 7 | 機器撤去 | | | | | | | | | | | | | | | | | | | |
| 8 | " | 交通誘導警備員B | | 人 | | | | | | | | | | | 人 | | | | | |
| 9 | | | | | | | | | | | | | | | | | | | | |
| 10 | 機器・配管据付、撤去 | 高所作業車13~14m | | 日 | | | | | | | 日 | | | | 日 | | | | | |
| 11 | | | | | | | | | | | | | | | | | | | | |
| 12 | | | | | | | | | | | | | | | | | | | | |
| 13 | | | | | | | | | | | | | | | | | | | | |
| 14 | | | | | | | | | | | | | | | | | | | | |
| 15 | | | | | | | | | | | | | | | | | | | | |
| 16 | | | | | | | | | | | | | | | | | | | | |
| 17 | | | | | | | | | | | | | | | | | | | | |
| 18 | | | | | | | | | | | | | | | | | | | | |
| 19 | | | | | | | | | | | | | | | | | | | | |
| 20 | | | | | | | | | | | | | | | | | | | | |
| 21 | | | | | | | | | | | | | | | | | | | | |
| 22 | | | | | | | | | | | | | | | | | | | | |
| 23 | | | | | | | | | | | | | | | | | | | | |
| 24 | | | | | | | | | | | | | | | | | | | | |
| 25 | | | | | | | | | | | | | | | | | | | | |
| | | | | | 合計 | | | | | | 合計 | | | | | | | | | |

撤去費明細書

設備名：消防救急デジタル無線設備

| No. | 品名 | 規格 | A:当初設計(R8~R10) | | | | B:当初設計(R8) | | | | C:当初設計(R9) | | | | D:当初設計(R10) | | | | 摘要 |
|-----|---------|----|----------------|----|----|----|------------|----|----|----|------------|----|----|----|-------------|----|----|-----------|----|
| | | | 数量 | 単位 | 単価 | 金額 | 数量 | 単位 | 単価 | 金額 | 数量 | 単位 | 単価 | 金額 | 数量 | 単位 | 単価 | 金額 | |
| 1 | 伊万里基地局 | | 1 | 式 | | | | | | | | | | 1 | 式 | | | 明細第 6-1 号 | |
| 2 | 有田基地局 | | 1 | 式 | | | | | | | | | | 1 | 式 | | | 明細第 6-2 号 | |
| 3 | 大平前進基地局 | | 1 | 式 | | | | | | | | | | 1 | 式 | | | 明細第 6-3 号 | |
| 4 | | | | | | | | | | | | | | | | | | | |
| 5 | | | | | | | | | | | | | | | | | | | |
| 6 | | | | | | | | | | | | | | | | | | | |
| 7 | | | | | | | | | | | | | | | | | | | |
| 8 | | | | | | | | | | | | | | | | | | | |
| 9 | | | | | | | | | | | | | | | | | | | |
| 10 | | | | | | | | | | | | | | | | | | | |
| 11 | | | | | | | | | | | | | | | | | | | |
| 12 | | | | | | | | | | | | | | | | | | | |
| 13 | | | | | | | | | | | | | | | | | | | |
| 14 | | | | | | | | | | | | | | | | | | | |
| 15 | | | | | | | | | | | | | | | | | | | |
| 16 | | | | | | | | | | | | | | | | | | | |
| 17 | | | | | | | | | | | | | | | | | | | |
| 18 | | | | | | | | | | | | | | | | | | | |
| 19 | | | | | | | | | | | | | | | | | | | |
| 20 | | | | | | | | | | | | | | | | | | | |
| 21 | | | | | | | | | | | | | | | | | | | |
| 22 | | | | | | | | | | | | | | | | | | | |
| 23 | | | | | | | | | | | | | | | | | | | |
| 24 | | | | | | | | | | | | | | | | | | | |
| 25 | | | | | | | | | | | | | | | | | | | |
| | | | | | 合計 | | | | 合計 | | | | 合計 | | | | 合計 | | |

撤 去 費 明 細 書

設備名：消防救急デジタル無線設備 施工場所：伊万里基地局 [移動局含む]

| No. | 品 名 | 規 格 | A:当初設計(R8~R10) | | | | B:当初設計(R8) | | | | C:当初設計(R9) | | | | D:当初設計(R10) | | | | 摘 要 |
|-----|---------|-----|----------------|----|-----|-----|------------|----|-----|-----|------------|----|-----|-----|-------------|----|-----|-----|-----|
| | | | 数量 | 単位 | 単 価 | 金 額 | 数量 | 単位 | 単 価 | 金 額 | 数量 | 単位 | 単 価 | 金 額 | 数量 | 単位 | 単 価 | 金 額 | |
| 1 | 【機器撤去】 | | | | | | | | | | | | | | | | | | |
| 2 | 電気通信技術者 | | | 人 | | | | | | | | | | | | 人 | | | |
| 3 | 電気通信技術員 | | | 人 | | | | | | | | | | | | 人 | | | |
| 4 | 電 工 | | | 人 | | | | | | | | | | | | 人 | | | |
| 5 | | | | | | | | | | | | | | | | | | | |
| 6 | | | | | | | | | | | | | | | | | | | |
| 7 | | | | | | | | | | | | | | | | | | | |
| 8 | | | | | | | | | | | | | | | | | | | |
| 9 | | | | | | | | | | | | | | | | | | | |
| 10 | | | | | | | | | | | | | | | | | | | |
| 11 | 【配管・配線】 | | | | | | | | | | | | | | | | | | |
| 12 | | | | | | | | | | | | | | | | | | | |
| 13 | 電気通信技術員 | | | 人 | | | | | | | | | | | | 人 | | | |
| 14 | 電 工 | | | 人 | | | | | | | | | | | | 人 | | | |
| 15 | | | | | | | | | | | | | | | | | | | |
| 16 | | | | | | | | | | | | | | | | | | | |
| 17 | | | | | | | | | | | | | | | | | | | |
| 18 | | | | | | | | | | | | | | | | | | | |
| 19 | | | | | | | | | | | | | | | | | | | |
| 20 | | | | | | | | | | | | | | | | | | | |
| 21 | | | | | | | | | | | | | | | | | | | |
| 22 | | | | | | | | | | | | | | | | | | | |
| 23 | | | | | | | | | | | | | | | | | | | |
| 24 | | | | | | | | | | | | | | | | | | | |
| 25 | | | | | | | | | | | | | | | | | | | |
| | | | | | 合 計 | | | | 合 計 | | | | 合 計 | | | | | 合 計 | |

撤去費明細書

設備名：消防救急デジタル無線設備 施工場所：有田基地局

| No. | 品名 | 規格 | A:当初設計(R8~R10) | | | | B:当初設計(R8) | | | | C:当初設計(R9) | | | | D:当初設計(R10) | | | | 摘要 |
|-----|---------|----|----------------|----|----|----|------------|----|----|----|------------|----|----|----|-------------|----|----|----|----|
| | | | 数量 | 単位 | 単価 | 金額 | 数量 | 単位 | 単価 | 金額 | 数量 | 単位 | 単価 | 金額 | 数量 | 単位 | 単価 | 金額 | |
| 1 | 【機器撤去】 | | | | | | | | | | | | | | | | | | |
| 2 | 電気通信技術者 | | | 人 | | | | | | | | | | | 人 | | | | |
| 3 | 電気通信技術員 | | | 人 | | | | | | | | | | | 人 | | | | |
| 4 | 電工 | | | 人 | | | | | | | | | | | 人 | | | | |
| 5 | | | | | | | | | | | | | | | | | | | |
| 6 | | | | | | | | | | | | | | | | | | | |
| 7 | | | | | | | | | | | | | | | | | | | |
| 8 | | | | | | | | | | | | | | | | | | | |
| 9 | | | | | | | | | | | | | | | | | | | |
| 10 | | | | | | | | | | | | | | | | | | | |
| 11 | 【配管・配線】 | | | | | | | | | | | | | | | | | | |
| 12 | | | | | | | | | | | | | | | | | | | |
| 13 | 電気通信技術員 | | | 人 | | | | | | | | | | | 人 | | | | |
| 14 | 電工 | | | 人 | | | | | | | | | | | 人 | | | | |
| 15 | | | | | | | | | | | | | | | | | | | |
| 16 | | | | | | | | | | | | | | | | | | | |
| 17 | | | | | | | | | | | | | | | | | | | |
| 18 | | | | | | | | | | | | | | | | | | | |
| 19 | | | | | | | | | | | | | | | | | | | |
| 20 | | | | | | | | | | | | | | | | | | | |
| 21 | | | | | | | | | | | | | | | | | | | |
| 22 | | | | | | | | | | | | | | | | | | | |
| 23 | | | | | | | | | | | | | | | | | | | |
| 24 | | | | | | | | | | | | | | | | | | | |
| 25 | | | | | | | | | | | | | | | | | | | |
| | | | | | 合計 | | | | 合計 | | | | 合計 | | | | 合計 | | |

撤 去 費 明 細 書

設備名：消防救急デジタル無線設備 施工場所：大平前進基地局

| No. | 品 名 | 規 格 | A:当初設計(R8~R10) | | | | B:当初設計(R8) | | | | C:当初設計(R9) | | | | D:当初設計(R10) | | | | 摘 要 |
|-----|---------|-----|----------------|----|-----|-----|------------|----|-----|-----|------------|----|-----|-----|-------------|----|-----|-----|-----|
| | | | 数量 | 単位 | 単 価 | 金 額 | 数量 | 単位 | 単 価 | 金 額 | 数量 | 単位 | 単 価 | 金 額 | 数量 | 単位 | 単 価 | 金 額 | |
| 1 | 【機器撤去】 | | | | | | | | | | | | | | | | | | |
| 2 | 電気通信技術者 | | | 人 | | | | | | | | | | | 人 | | | | |
| 3 | 電気通信技術員 | | | 人 | | | | | | | | | | | 人 | | | | |
| 4 | 電 工 | | | 人 | | | | | | | | | | | 人 | | | | |
| 5 | 普通作業員 | | | 人 | | | | | | | | | | | 人 | | | | |
| 6 | | | | | | | | | | | | | | | | | | | |
| 7 | | | | | | | | | | | | | | | | | | | |
| 8 | | | | | | | | | | | | | | | | | | | |
| 9 | | | | | | | | | | | | | | | | | | | |
| 10 | | | | | | | | | | | | | | | | | | | |
| 11 | 【配管・配線】 | | | | | | | | | | | | | | | | | | |
| 12 | | | | | | | | | | | | | | | | | | | |
| 13 | 電気通信技術員 | | | 人 | | | | | | | | | | | 人 | | | | |
| 14 | 電 工 | | | 人 | | | | | | | | | | | 人 | | | | |
| 15 | | | | | | | | | | | | | | | | | | | |
| 16 | | | | | | | | | | | | | | | | | | | |
| 17 | | | | | | | | | | | | | | | | | | | |
| 18 | | | | | | | | | | | | | | | | | | | |
| 19 | | | | | | | | | | | | | | | | | | | |
| 20 | | | | | | | | | | | | | | | | | | | |
| 21 | | | | | | | | | | | | | | | | | | | |
| 22 | | | | | | | | | | | | | | | | | | | |
| 23 | | | | | | | | | | | | | | | | | | | |
| 24 | | | | | | | | | | | | | | | | | | | |
| 25 | | | | | | | | | | | | | | | | | | | |
| | | | | | 合 計 | | | | 合 計 | | | | 合 計 | | | | 合 計 | | |

産業廃棄物処理費明細書

設備名：消防救急デジタル無線設備

| No. | 品名 | 規格 | A:当初設計(R8~R10) | | | | B:当初設計(R8) | | | | C:当初設計(R9) | | | | D:当初設計(R10) | | | | 摘要 |
|-----|------------|----|----------------|----|----|----|------------|----|----|----|------------|----|----|------|-------------|----|----|----|----|
| | | | 数量 | 単位 | 単価 | 金額 | 数量 | 単位 | 単価 | 金額 | 数量 | 単位 | 単価 | 金額 | 数量 | 単位 | 単価 | 金額 | |
| 1 | 【産業廃棄物処理費】 | | | | | | | | | | | | | | | | | | |
| 2 | 金属くず | | 0.98 | t | | | | | | | | | | 0.98 | t | | | | |
| 3 | | | | | | | | | | | | | | | | | | | |
| 4 | | | | | | | | | | | | | | | | | | | |
| 5 | | | | | | | | | | | | | | | | | | | |
| 6 | | | | | | | | | | | | | | | | | | | |
| 7 | | | | | | | | | | | | | | | | | | | |
| 8 | | | | | | | | | | | | | | | | | | | |
| 9 | | | | | | | | | | | | | | | | | | | |
| 10 | | | | | | | | | | | | | | | | | | | |
| 11 | | | | | | | | | | | | | | | | | | | |
| 12 | | | | | | | | | | | | | | | | | | | |
| 13 | | | | | | | | | | | | | | | | | | | |
| 14 | | | | | | | | | | | | | | | | | | | |
| 15 | | | | | | | | | | | | | | | | | | | |
| 16 | | | | | | | | | | | | | | | | | | | |
| 17 | | | | | | | | | | | | | | | | | | | |
| 18 | | | | | | | | | | | | | | | | | | | |
| 19 | | | | | | | | | | | | | | | | | | | |
| 20 | | | | | | | | | | | | | | | | | | | |
| 21 | | | | | | | | | | | | | | | | | | | |
| 22 | | | | | | | | | | | | | | | | | | | |
| 23 | | | | | | | | | | | | | | | | | | | |
| 24 | | | | | | | | | | | | | | | | | | | |
| 25 | | | | | | | | | | | | | | | | | | | |
| | | | | | 合計 | | | 合計 | | | 合計 | | | 合計 | | | | | |

共通仮設費明細書

設備名：消防救急デジタル無線設備

| No. | 品 名 | 規 格 | A:当初設計(R8~R10) | | | | B:当初設計(R8) | | | | C:当初設計(R9) | | | | D:当初設計(R10) | | | | 摘 要 |
|-----|----------------------|--------|----------------|----|-----|-----|------------|----|-----|-----|------------|----|-----|-----|-------------|----|-----|-----|-----------|
| | | | 数量 | 単位 | 単 価 | 金 額 | 数量 | 単位 | 単 価 | 金 額 | 数量 | 単位 | 単 価 | 金 額 | 数量 | 単位 | 単 価 | 金 額 | |
| 1 | 共通仮設費 | 算出式による | 1 | 式 | | | | | | 1 | 式 | | | | 1 | 式 | | | |
| 2 | 【無線局申請書作成】・【無線局登録点検】 | | 1 | 式 | | | | | | 1 | 式 | | | | | | | | 明細第 8-2 号 |
| 3 | | | | | | | | | | | | | | | | | | | |
| 4 | | | | | | | | | | | | | | | | | | | |
| 5 | | | | | | | | | | | | | | | | | | | |
| 6 | | | | | | | | | | | | | | | | | | | |
| 7 | | | | | | | | | | | | | | | | | | | |
| 8 | | | | | | | | | | | | | | | | | | | |
| 9 | | | | | | | | | | | | | | | | | | | |
| 10 | | | | | | | | | | | | | | | | | | | |
| 11 | | | | | | | | | | | | | | | | | | | |
| 12 | | | | | | | | | | | | | | | | | | | |
| 13 | | | | | | | | | | | | | | | | | | | |
| 14 | | | | | | | | | | | | | | | | | | | |
| 15 | | | | | | | | | | | | | | | | | | | |
| 16 | | | | | | | | | | | | | | | | | | | |
| 17 | | | | | | | | | | | | | | | | | | | |
| 18 | | | | | | | | | | | | | | | | | | | |
| 19 | | | | | | | | | | | | | | | | | | | |
| 20 | | | | | | | | | | | | | | | | | | | |
| 21 | | | | | | | | | | | | | | | | | | | |
| 22 | | | | | | | | | | | | | | | | | | | |
| 23 | | | | | | | | | | | | | | | | | | | |
| 24 | | | | | | | | | | | | | | | | | | | |
| 25 | | | | | | | | | | | | | | | | | | | |
| | | | | | 合 計 | | | | 合 計 | | | | 合 計 | | | | 合 計 | | |

共通仮設費明細書

設備名：消防救急デジタル無線設備

| No. | 品 名 | 規 格 | A:当初設計(R8~R10) | | | | B:当初設計(R8) | | | | C:当初設計(R9) | | | | D:当初設計(R10) | | | | 摘 要 |
|-----|-------|-----|----------------|----|-----|-----|------------|----|-----|-----|------------|----|-----|-----|-------------|----|-----|-----|-----|
| | | | 数量 | 単位 | 単 価 | 金 額 | 数量 | 単位 | 単 価 | 金 額 | 数量 | 単位 | 単 価 | 金 額 | 数量 | 単位 | 単 価 | 金 額 | |
| 1 | 共通仮設費 | | 1 | 式 | | | | | | | | | | | | | | | |
| 2 | | | | | | | | | | | | | | | | | | | |
| 3 | | | | | | | | | | | | | | | | | | | |
| 4 | | | | | | | | | | | | | | | | | | | |
| 5 | | | | | | | | | | | | | | | | | | | |
| 6 | | | | | | | | | | | | | | | | | | | |
| 7 | | | | | | | | | | | | | | | | | | | |
| 8 | | | | | | | | | | | | | | | | | | | |
| 9 | | | | | | | | | | | | | | | | | | | |
| 10 | | | | | | | | | | | | | | | | | | | |
| 11 | | | | | | | | | | | | | | | | | | | |
| 12 | | | | | | | | | | | | | | | | | | | |
| 13 | | | | | | | | | | | | | | | | | | | |
| 14 | | | | | | | | | | | | | | | | | | | |
| 15 | | | | | | | | | | | | | | | | | | | |
| 16 | | | | | | | | | | | | | | | | | | | |
| 17 | | | | | | | | | | | | | | | | | | | |
| 18 | | | | | | | | | | | | | | | | | | | |
| 19 | | | | | | | | | | | | | | | | | | | |
| 20 | | | | | | | | | | | | | | | | | | | |
| 21 | | | | | | | | | | | | | | | | | | | |
| 22 | | | | | | | | | | | | | | | | | | | |
| 23 | | | | | | | | | | | | | | | | | | | |
| 24 | | | | | | | | | | | | | | | | | | | |
| 25 | | | | | | | | | | | | | | | | | | | |
| | | | | | 合 計 | | | | 合 計 | | | | 合 計 | | | | 合 計 | | |

共通仮設費明細書

設備名：消防救急デジタル無線設備

| No. | 品名 | 規格 | A:当初設計(R8~R10) | | | | B:当初設計(R8) | | | | C:当初設計(R9) | | | | D:当初設計(R10) | | | | 摘要 |
|-----|-------------|-----------|----------------|----|----|----|------------|----|----|----|------------|----|----|----|-------------|----|----|----|----|
| | | | 数量 | 単位 | 単価 | 金額 | 数量 | 単位 | 単価 | 金額 | 数量 | 単位 | 単価 | 金額 | 数量 | 単位 | 単価 | 金額 | |
| 1 | 【無線局申請書作成】 | | | | | | | | | | | | | | | | | | |
| 2 | A：基地局 | 【変更】 | | | | | | | | | | | | | | | | | |
| 3 | 伊万里市消防本部 | 現用・予備、1方路 | 1 | 局 | | | | | | 1 | 局 | | | | | | | | |
| 4 | 有田消防署 | 現用・予備、1方路 | 1 | 局 | | | | | | 1 | 局 | | | | | | | | |
| 5 | 大平前進基地局 | 現用・予備、1方路 | 1 | 局 | | | | | | 1 | 局 | | | | | | | | |
| 6 | | | | | | | | | | | | | | | | | | | |
| 7 | B：移動局（移動無線） | 【変更】 | | | | | | | | | | | | | | | | | |
| 8 | 車載型25 | 現用、1方路 | 25 | 局 | | | | | | 25 | 局 | | | | | | | | |
| 9 | 卓上型1 | 現用、1方路 | 1 | 局 | | | | | | 1 | 局 | | | | | | | | |
| 10 | | | | | | | | | | | | | | | | | | | |
| 11 | | | | | | | | | | | | | | | | | | | |
| 12 | | | | | | | | | | | | | | | | | | | |
| 13 | 【無線局登録点検】 | | | | | | | | | | | | | | | | | | |
| 14 | 伊万里市消防本部 | | 1 | 局 | | | | | | 1 | 局 | | | | | | | | |
| 15 | 有田消防署 | | 1 | 局 | | | | | | 1 | 局 | | | | | | | | |
| 16 | 大平前進基地局 | | 1 | 局 | | | | | | 1 | 局 | | | | | | | | |
| 17 | | | | | | | | | | | | | | | | | | | |
| 18 | | | | | | | | | | | | | | | | | | | |
| 19 | | | | | | | | | | | | | | | | | | | |
| 20 | | | | | | | | | | | | | | | | | | | |
| 21 | | | | | | | | | | | | | | | | | | | |
| 22 | | | | | | | | | | | | | | | | | | | |
| 23 | | | | | | | | | | | | | | | | | | | |
| 24 | | | | | | | | | | | | | | | | | | | |
| 25 | | | | | | | | | | | | | | | | | | | |
| | | | | | 合計 | | | | | 合計 | | | | | 合計 | | | | |

現場管理費明細書

設備名：消防救急デジタル無線設備

| No. | 品名 | 規格 | A:当初設計(R8~R10) | | | | B:当初設計(R8) | | | | C:当初設計(R9) | | | | D:当初設計(R10) | | | | 摘要 |
|-----|-------|----|----------------|----|----|----|------------|----|----|----|------------|----|----|----|-------------|----|----|----|----|
| | | | 数量 | 単位 | 単価 | 金額 | 数量 | 単位 | 単価 | 金額 | 数量 | 単位 | 単価 | 金額 | 数量 | 単位 | 単価 | 金額 | |
| 1 | 現場管理費 | | 1 | 式 | | | | | | | | | | | | | | | |
| 2 | | | | | | | | | | | | | | | | | | | |
| 3 | | | | | | | | | | | | | | | | | | | |
| 4 | | | | | | | | | | | | | | | | | | | |
| 5 | | | | | | | | | | | | | | | | | | | |
| 6 | | | | | | | | | | | | | | | | | | | |
| 7 | | | | | | | | | | | | | | | | | | | |
| 8 | | | | | | | | | | | | | | | | | | | |
| 9 | | | | | | | | | | | | | | | | | | | |
| 10 | | | | | | | | | | | | | | | | | | | |
| 11 | | | | | | | | | | | | | | | | | | | |
| 12 | | | | | | | | | | | | | | | | | | | |
| 13 | | | | | | | | | | | | | | | | | | | |
| 14 | | | | | | | | | | | | | | | | | | | |
| 15 | | | | | | | | | | | | | | | | | | | |
| 16 | | | | | | | | | | | | | | | | | | | |
| 17 | | | | | | | | | | | | | | | | | | | |
| 18 | | | | | | | | | | | | | | | | | | | |
| 19 | | | | | | | | | | | | | | | | | | | |
| 20 | | | | | | | | | | | | | | | | | | | |
| 21 | | | | | | | | | | | | | | | | | | | |
| 22 | | | | | | | | | | | | | | | | | | | |
| 23 | | | | | | | | | | | | | | | | | | | |
| 24 | | | | | | | | | | | | | | | | | | | |
| 25 | | | | | | | | | | | | | | | | | | | |
| | | | | | 合計 | | | | 合計 | | | | 合計 | | | | | 合計 | |

機器間接費①（技術者間接費）明細書

設備名：消防救急デジタル無線設備

| No. | 品名 | 規格 | A:当初設計(R8~R10) | | | | B:当初設計(R8) | | | | C:当初設計(R9) | | | | D:当初設計(R10) | | | | 摘要 |
|-----|--------|----|----------------|----|----|----|------------|----|----|----|------------|----|----|----|-------------|----|----|----|----|
| | | | 数量 | 単位 | 単価 | 金額 | 数量 | 単位 | 単価 | 金額 | 数量 | 単位 | 単価 | 金額 | 数量 | 単位 | 単価 | 金額 | |
| 1 | 技術者間接費 | | 1 | 式 | | | | | | | | | | | | | | | |
| 2 | | | | | | | | | | | | | | | | | | | |
| 3 | | | | | | | | | | | | | | | | | | | |
| 4 | | | | | | | | | | | | | | | | | | | |
| 5 | | | | | | | | | | | | | | | | | | | |
| 6 | | | | | | | | | | | | | | | | | | | |
| 7 | | | | | | | | | | | | | | | | | | | |
| 8 | | | | | | | | | | | | | | | | | | | |
| 9 | | | | | | | | | | | | | | | | | | | |
| 10 | | | | | | | | | | | | | | | | | | | |
| 11 | | | | | | | | | | | | | | | | | | | |
| 12 | | | | | | | | | | | | | | | | | | | |
| 13 | | | | | | | | | | | | | | | | | | | |
| 14 | | | | | | | | | | | | | | | | | | | |
| 15 | | | | | | | | | | | | | | | | | | | |
| 16 | | | | | | | | | | | | | | | | | | | |
| 17 | | | | | | | | | | | | | | | | | | | |
| 18 | | | | | | | | | | | | | | | | | | | |
| 19 | | | | | | | | | | | | | | | | | | | |
| 20 | | | | | | | | | | | | | | | | | | | |
| 21 | | | | | | | | | | | | | | | | | | | |
| 22 | | | | | | | | | | | | | | | | | | | |
| 23 | | | | | | | | | | | | | | | | | | | |
| 24 | | | | | | | | | | | | | | | | | | | |
| 25 | | | | | | | | | | | | | | | | | | | |
| | | | | | 合計 | | | | 合計 | | | | 合計 | | | | | 合計 | |

機器間接費② (機器管理費) 明細書

設備名：消防救急デジタル無線設備

| No. | 品名 | 規格 | A:当初設計(R8~R10) | | | | B:当初設計(R8) | | | | C:当初設計(R9) | | | | D:当初設計(R10) | | | | 摘要 |
|-----|-------|----|----------------|----|----|----|------------|----|----|----|------------|----|----|----|-------------|----|----|----|----|
| | | | 数量 | 単位 | 単価 | 金額 | 数量 | 単位 | 単価 | 金額 | 数量 | 単位 | 単価 | 金額 | 数量 | 単位 | 単価 | 金額 | |
| 1 | 機器管理費 | | 1 | 式 | | | 1 | 式 | | | 1 | 式 | | | | | | | |
| 2 | | | | | | | | | | | | | | | | | | | |
| 3 | | | | | | | | | | | | | | | | | | | |
| 4 | | | | | | | | | | | | | | | | | | | |
| 5 | | | | | | | | | | | | | | | | | | | |
| 6 | | | | | | | | | | | | | | | | | | | |
| 7 | | | | | | | | | | | | | | | | | | | |
| 8 | | | | | | | | | | | | | | | | | | | |
| 9 | | | | | | | | | | | | | | | | | | | |
| 10 | | | | | | | | | | | | | | | | | | | |
| 11 | | | | | | | | | | | | | | | | | | | |
| 12 | | | | | | | | | | | | | | | | | | | |
| 13 | | | | | | | | | | | | | | | | | | | |
| 14 | | | | | | | | | | | | | | | | | | | |
| 15 | | | | | | | | | | | | | | | | | | | |
| 16 | | | | | | | | | | | | | | | | | | | |
| 17 | | | | | | | | | | | | | | | | | | | |
| 18 | | | | | | | | | | | | | | | | | | | |
| 19 | | | | | | | | | | | | | | | | | | | |
| 20 | | | | | | | | | | | | | | | | | | | |
| 21 | | | | | | | | | | | | | | | | | | | |
| 22 | | | | | | | | | | | | | | | | | | | |
| 23 | | | | | | | | | | | | | | | | | | | |
| 24 | | | | | | | | | | | | | | | | | | | |
| 25 | | | | | | | | | | | | | | | | | | | |
| | | | | | 合計 | | | | 合計 | | | | 合計 | | | | | 合計 | |

一 般 管 理 費 等 明 細 書

設備名：消防救急デジタル無線設備

| No. | 品 名 | 規 格 | A:当初設計(R8~R10) | | | | B:当初設計(R8) | | | | C:当初設計(R9) | | | | D:当初設計(R10) | | | | 摘 要 |
|-----|--------|-----|----------------|----|-----|-----|------------|----|-----|-----|------------|----|-----|-----|-------------|----|-----|-----|-----|
| | | | 数量 | 単位 | 単 価 | 金 額 | 数量 | 単位 | 単 価 | 金 額 | 数量 | 単位 | 単 価 | 金 額 | 数量 | 単位 | 単 価 | 金 額 | |
| 1 | 一般管理費等 | | 1 | 式 | | | 1 | 式 | | | 1 | 式 | | | 1 | 式 | | | |
| 2 | | | | | | | | | | | | | | | | | | | |
| 3 | | | | | | | | | | | | | | | | | | | |
| 4 | | | | | | | | | | | | | | | | | | | |
| 5 | | | | | | | | | | | | | | | | | | | |
| 6 | | | | | | | | | | | | | | | | | | | |
| 7 | | | | | | | | | | | | | | | | | | | |
| 8 | | | | | | | | | | | | | | | | | | | |
| 9 | | | | | | | | | | | | | | | | | | | |
| 10 | | | | | | | | | | | | | | | | | | | |
| 11 | | | | | | | | | | | | | | | | | | | |
| 12 | | | | | | | | | | | | | | | | | | | |
| 13 | | | | | | | | | | | | | | | | | | | |
| 14 | | | | | | | | | | | | | | | | | | | |
| 15 | | | | | | | | | | | | | | | | | | | |
| 16 | | | | | | | | | | | | | | | | | | | |
| 17 | | | | | | | | | | | | | | | | | | | |
| 18 | | | | | | | | | | | | | | | | | | | |
| 19 | | | | | | | | | | | | | | | | | | | |
| 20 | | | | | | | | | | | | | | | | | | | |
| 21 | | | | | | | | | | | | | | | | | | | |
| 22 | | | | | | | | | | | | | | | | | | | |
| 23 | | | | | | | | | | | | | | | | | | | |
| 24 | | | | | | | | | | | | | | | | | | | |
| 25 | | | | | | | | | | | | | | | | | | | |
| | | | | | 合 計 | | | | 合 計 | | | | 合 計 | | | | 合 計 | | |

消防救急デジタル無線設備更新工事

目次

| 新 設 | | 撤 去 | |
|------|----------------------------|------|----------------------------|
| 図面番号 | 名 称 | 図面番号 | 名 称 |
| A-1 | 伊万里基地局 機械室機器配置図(新設) | B-1 | 伊万里基地局 機械室機器配置図(撤去) |
| A-2 | 伊万里基地局 1階配線図(新設) | B-2 | 伊万里基地局 無線回線制御装置収容図(撤去) |
| A-3 | 伊万里基地局 屋上配線図(新設) | B-3 | 伊万里基地局 1階配線図(撤去) |
| A-4 | 伊万里基地局 庁舎壁面配線図(新設) | B-4 | 伊万里基地局 屋上配線図(撤去) |
| A-5 | 伊万里基地局 ケーブル系統図・単線結線図(新設) | B-5 | 伊万里基地局 庁舎壁面配線図(撤去) |
| A-6 | 伊万里基地局 庁舎立面図(新設) | B-6 | 伊万里基地局 庁舎立面図(撤去) |
| A-7 | 伊万里基地局 装柱図(新設) | B-7 | 伊万里基地局 装柱図(撤去) |
| A-8 | 有田基地局 1階通信機械室機器配置図(新設) | B-8 | 有田基地局 1階通信機械室機器配置図(撤去) |
| A-9 | 有田基地局 2階機械室機器配置図(新設) | B-9 | 有田基地局 2階機械室機器配置図(撤去) |
| A-10 | 有田基地局 2階機械室19インチラック収容図(新設) | B-10 | 有田基地局 2階機械室19インチラック収容図(撤去) |
| A-11 | 有田基地局 1階平面図(新設) | B-11 | 有田基地局 1階平面図(撤去) |
| A-12 | 有田基地局 2階平面図(新設) | B-12 | 有田基地局 2階平面図(撤去) |
| A-13 | 有田基地局 PH階配管・配線詳細図(新設) | B-13 | 有田基地局 PH階配管・配線詳細図(撤去) |
| A-14 | 有田基地局 ケーブル系統図・単線結線図(新設) | B-14 | 大平前進基地局 局舎レイアウト(撤去) |
| A-15 | 大平前進基地局 局舎レイアウト(新設) | B-15 | 大平前進基地局 19インチラック収容図(撤去) |
| A-16 | 大平前進基地局 19インチラック収容図(新設) | B-16 | 大平前進基地局 装柱図(撤去) |
| A-17 | 大平前進基地局 ケーブル系統図・単線結線図(新設) | | |
| A-18 | 大平前進基地局 装柱図(新設) | | |

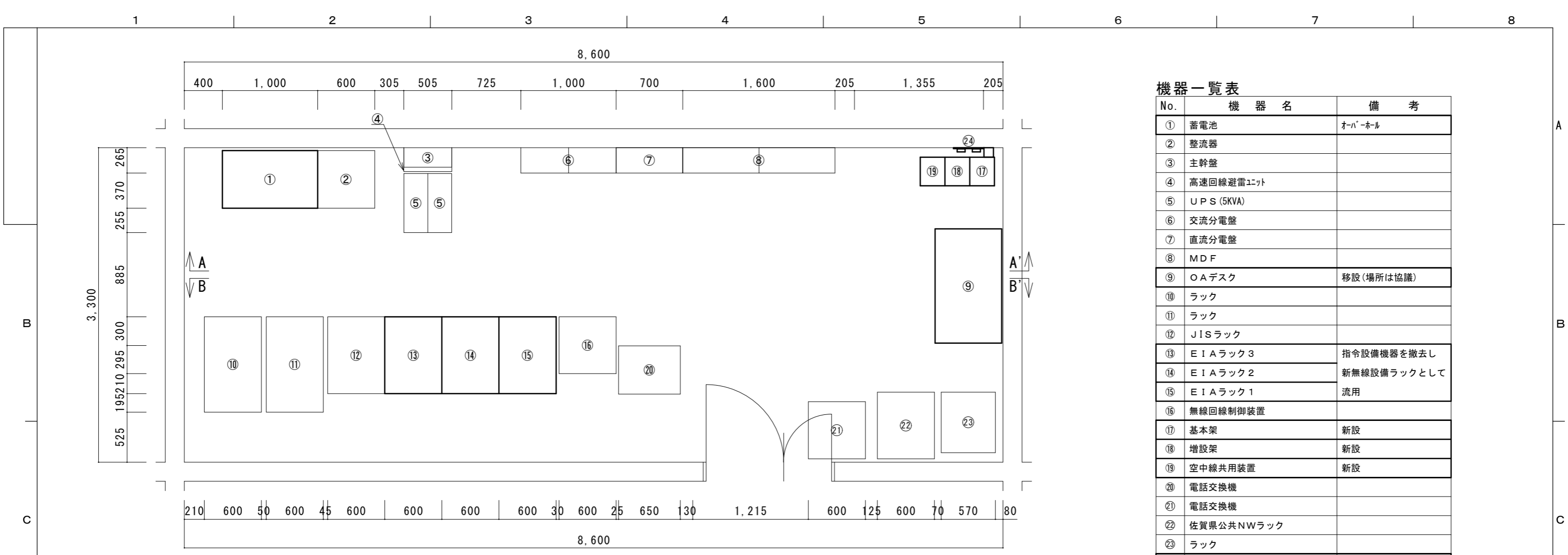

機器一覧表

| No. | 機器名 | 備考 |
|-----|------------|-------------|
| ① | 蓄電池 | オーバーホール |
| ② | 整流器 | |
| ③ | 主幹盤 | |
| ④ | 高速回線避雷ユニット | |
| ⑤ | UPS (5KVA) | |
| ⑥ | 交流分電盤 | |
| ⑦ | 直流分電盤 | |
| ⑧ | MDF | |
| ⑨ | OAデスク | 移設(場所は協議) |
| ⑩ | ラック | |
| ⑪ | ラック | |
| ⑫ | JISラック | |
| ⑬ | EIAラック3 | 指令設備機器を撤去し |
| ⑭ | EIAラック2 | 新無線設備ラックとして |
| ⑮ | EIAラック1 | 流用 |
| ⑯ | 無線回線制御装置 | |
| ⑰ | 基本架 | 新設 |
| ⑱ | 増設架 | 新設 |
| ⑲ | 空中線共用装置 | 新設 |
| ⑳ | 電話交換機 | |
| ㉑ | 電話交換機 | |
| ㉒ | 佐賀県公共NWラック | |
| ㉓ | ラック | |
| ㉔ | 同軸避雷器 | 新設 |

機械室 機器配置図

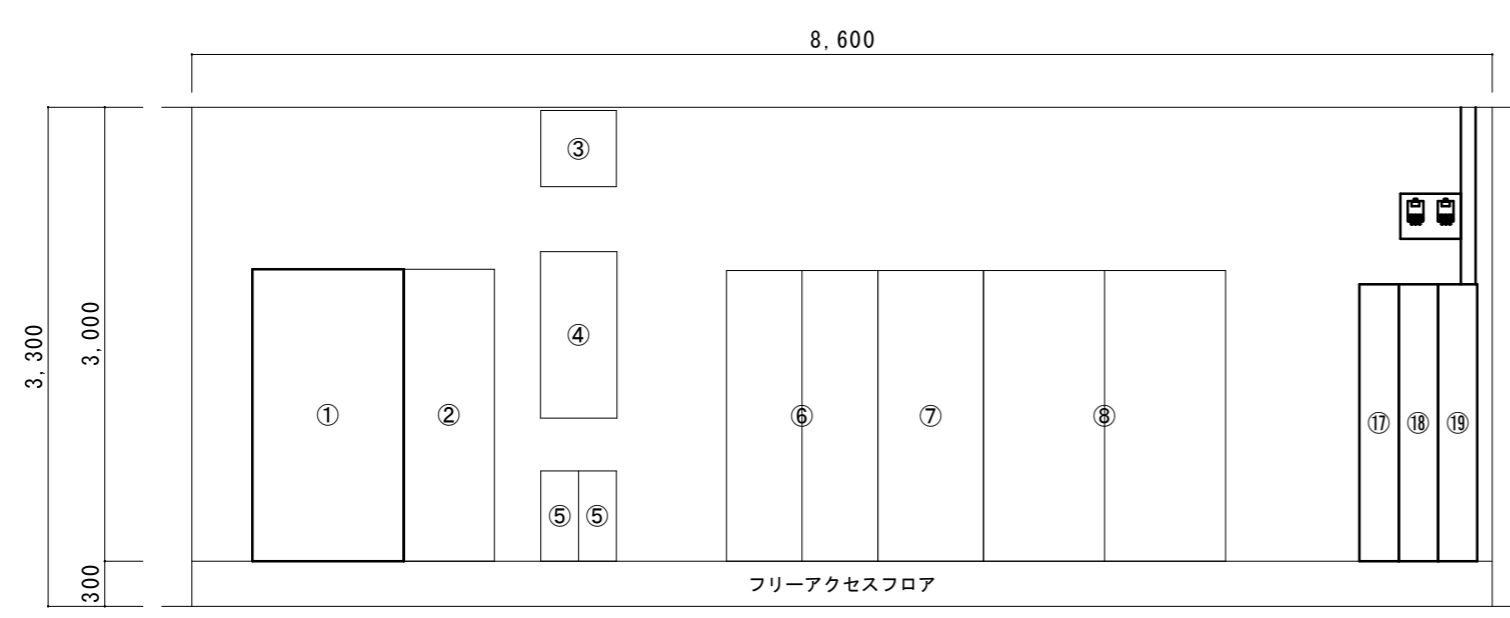

A-A' 矢視図 S=1/50

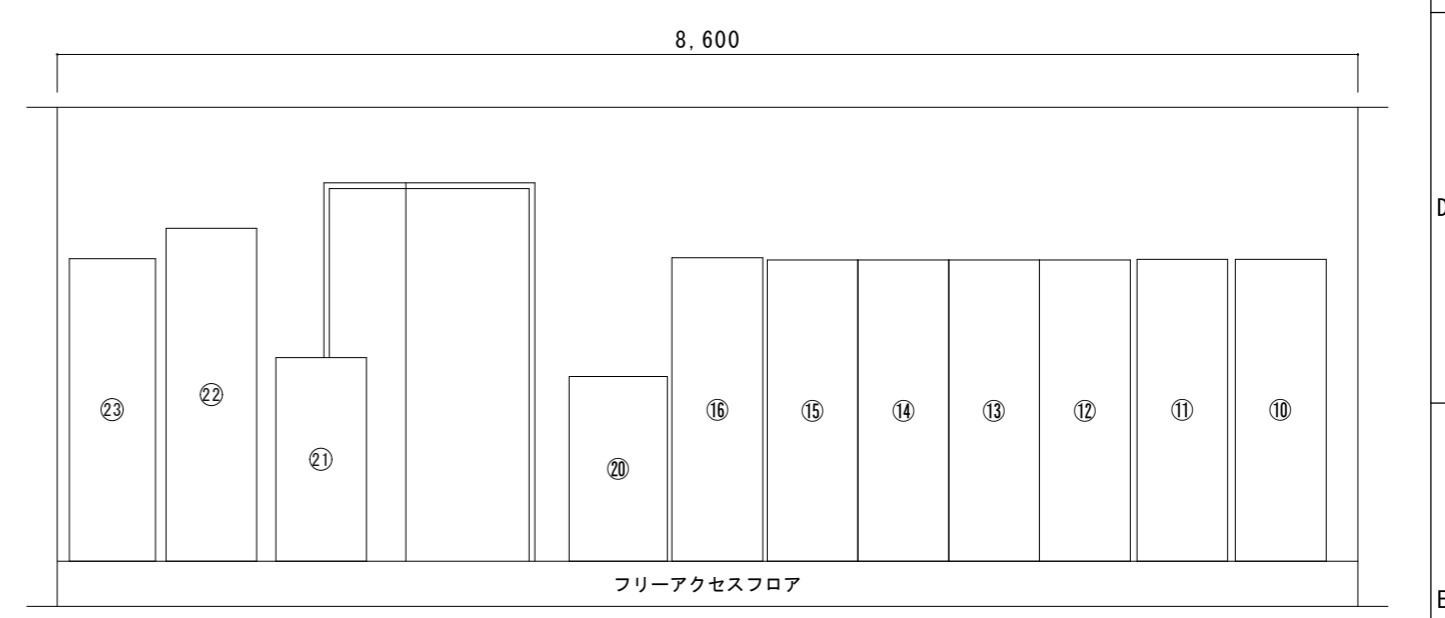

B-B' 矢視図 S=1/50

| | | | | |
|----|-------------|------|------------------|--------------|
| | | 件名 | 消防救急デジタル無線設備更新工事 | |
| | | 図面名称 | 機械室 機器配置図(新設) | |
| 1版 | 2025年11月30日 | 新規作成 | 局名 | 伊万里基地局 |
| 承認 | 承認 | 承認 | 発注者 | 伊万里・有田消防組合 |
| | | | 縮尺 | A3 1/40 1/50 |
| | | | 図面番号 | A-1 |

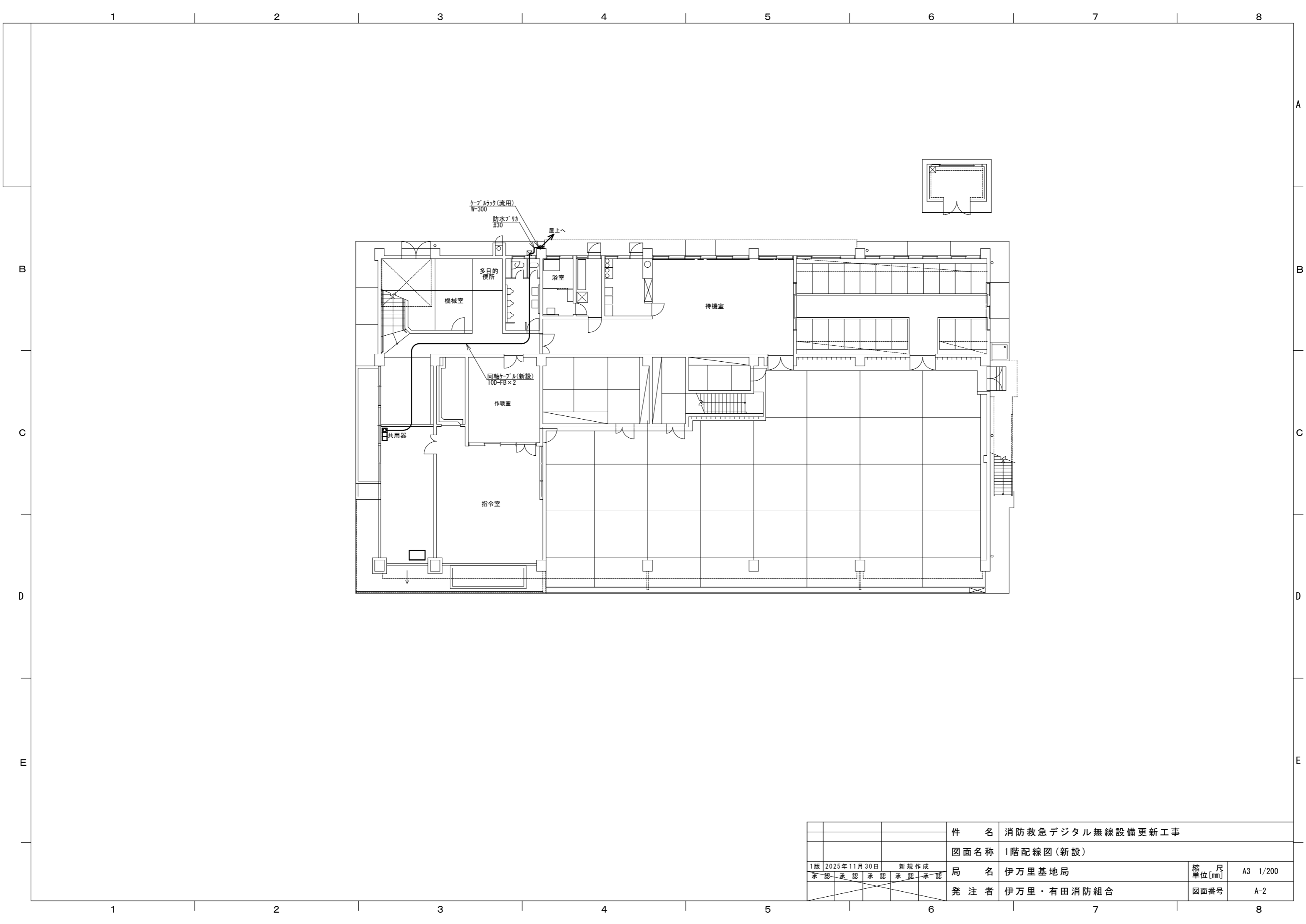

| | | | | |
|----|-------------|------|------------------|------------|
| | | 件名 | 消防救急デジタル無線設備更新工事 | |
| | | 図面名称 | 1階配線図(新設) | |
| 1版 | 2025年11月30日 | 新規作成 | 局名 | 伊万里基地局 |
| 承認 | 承認 | 承認 | 発注者 | 伊万里・有田消防組合 |
| | | | 縮尺 単位[mm] | A3 1/200 |
| | | | 図面番号 | A-2 |

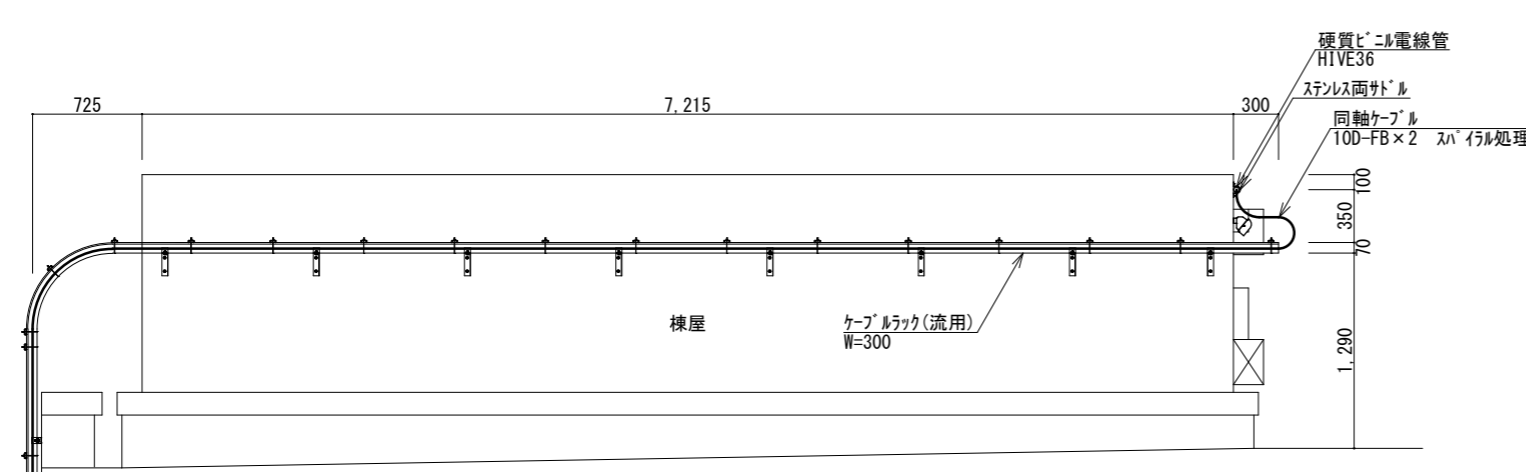
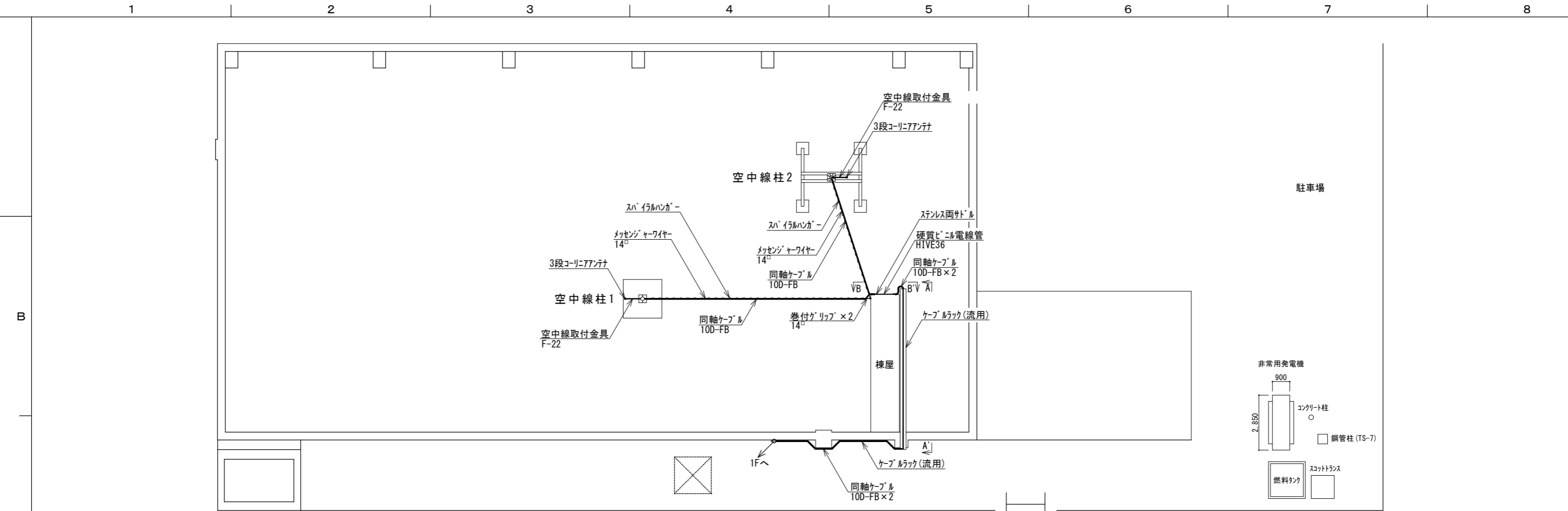

A-A' 矢視図 S=1/50

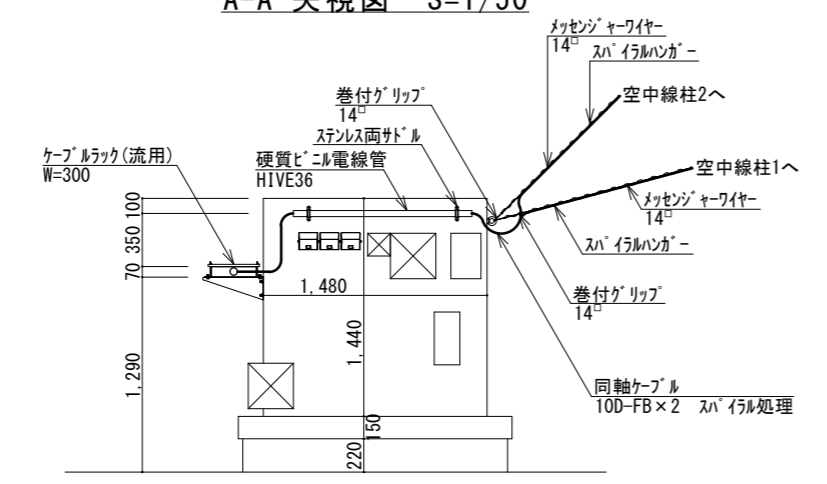

B-B' 矢視図 S=1/50

機器一覧表

| No. | 機器名 | 備考 |
|-----|------------|----|
| ① | 3段コリニアアンテナ | 新設 |
| ② | 3段コリニアアンテナ | 新設 |
| ③ | 非常用発電機 | |

| | | | | |
|---------------------|--|------|------------------|-------------------------|
| 1版 2025年11月30日 新規作成 | | 件名 | 消防救急デジタル無線設備更新工事 | |
| 承認承認承認承認承認 | | 図面名称 | 屋上配線図(新設) | |
| | | 局名 | 伊万里基地局 | 縮尺 単位[mm] A3 1/50 1/200 |
| | | 発注者 | 伊万里・有田消防組合 | 図面番号 A-3 |

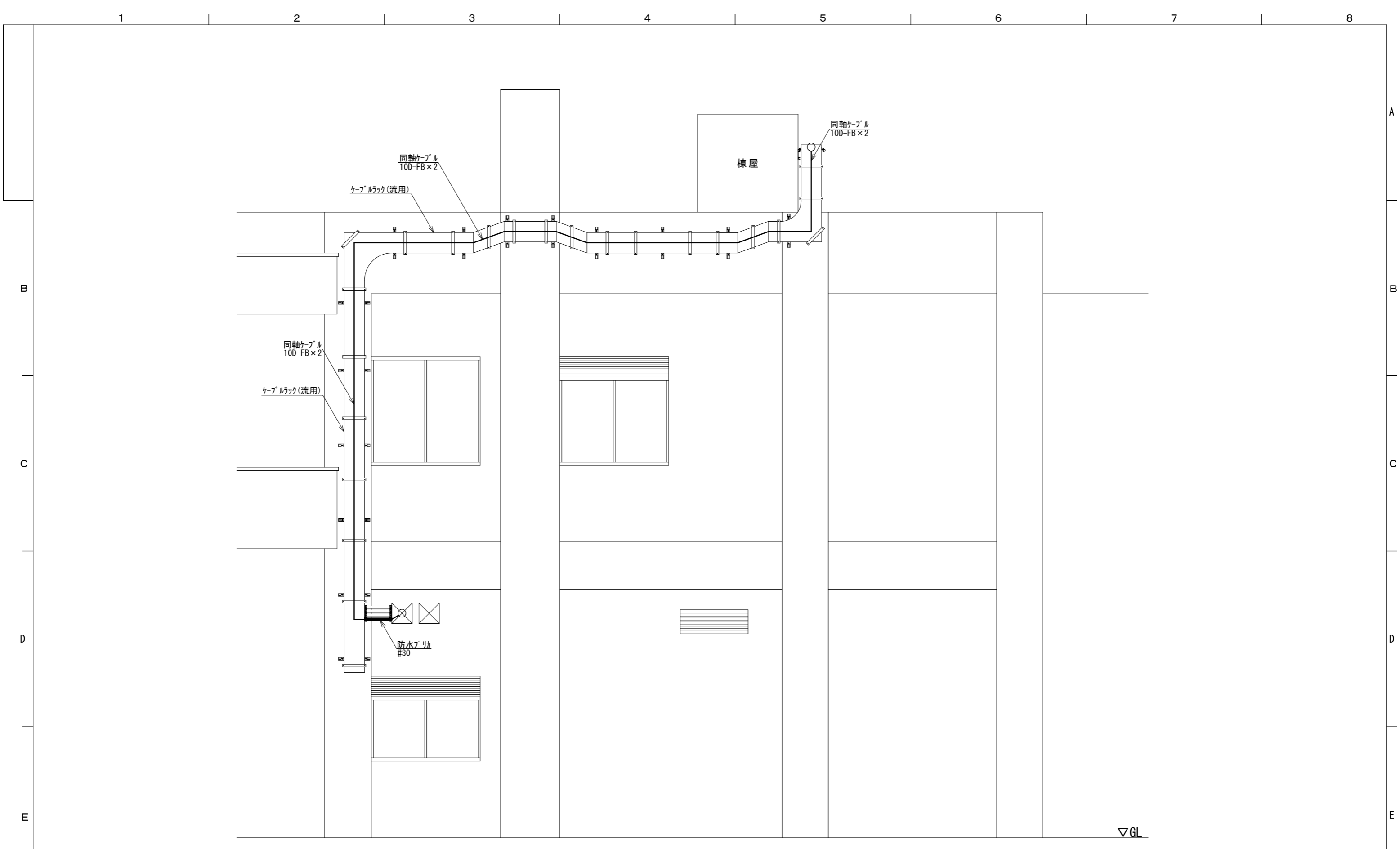

| | | | | |
|----|-------------|------|------------------|---------|
| | | 件名 | 消防救急デジタル無線設備更新工事 | |
| | | 図面名称 | 庁舎壁面配線図(新設) | |
| 1版 | 2025年11月30日 | 新規作成 | 縮尺 | A3 1/40 |
| 承認 | 承認 | 承認 | 単位[mm] | |
| | | 局名 | 伊万里基地局 | 図面番号 |
| | | 発注者 | 伊万里・有田消防組合 | A-4 |

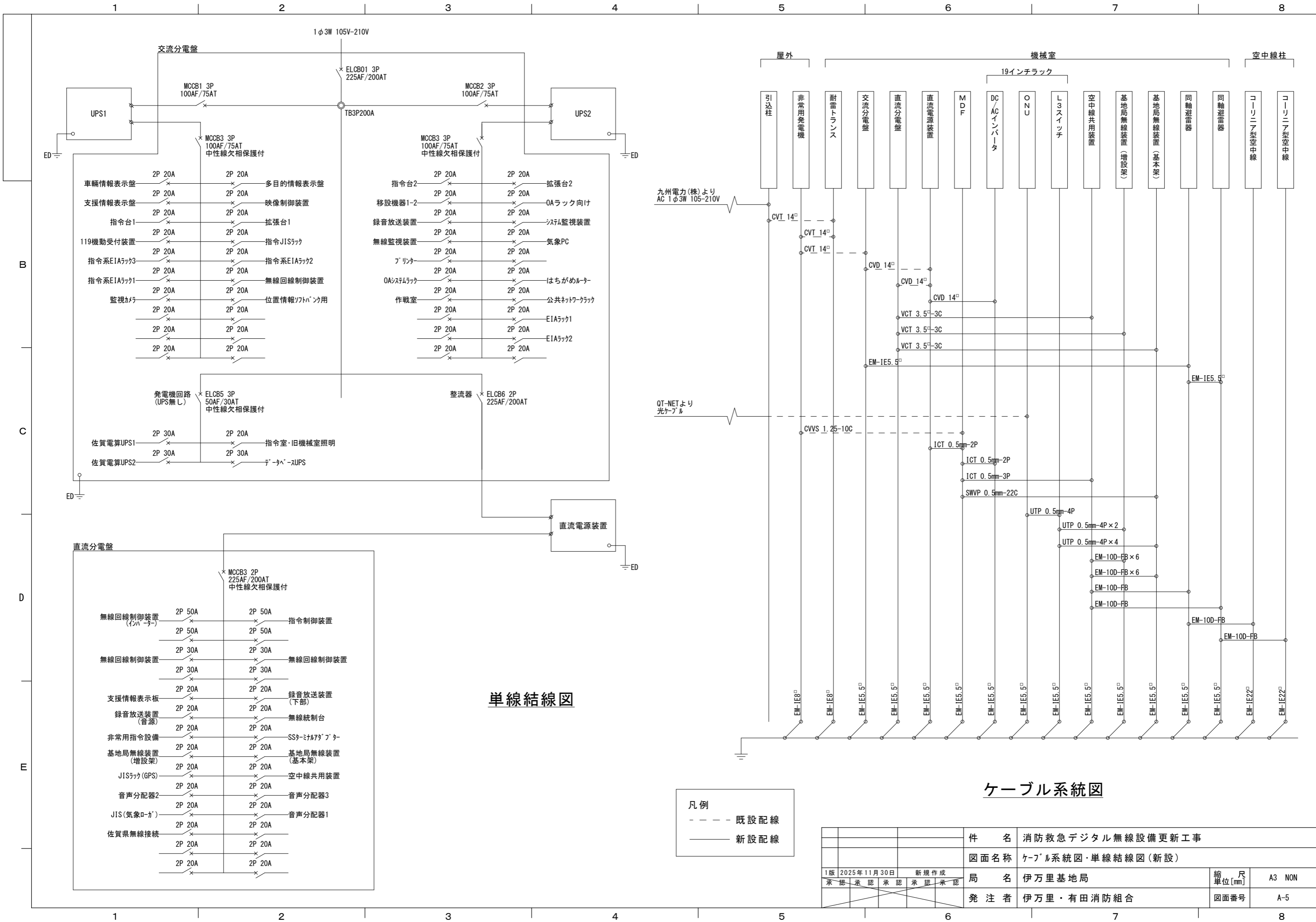

単線結線図

凡例
 - - - 既設配線
 ——— 新設配線

ケーブル系統図

| | | | |
|----------------|------|-------------------|------------|
| 件名 | | 消防救急デジタル無線設備更新工事 | |
| 図面名称 | | ケーブル系統図・単線結線図(新設) | |
| 1版 2025年11月30日 | 新規作成 | 局名 | 伊万里基地局 |
| 承認 | 承認 | 発注者 | 伊万里・有田消防組合 |
| 承認 | 承認 | 縮尺 | A3 NON |
| 承認 | 承認 | 図面番号 | A-5 |

B
C
D
E

A
B
C
D
E

1 2 3 4 5 6 7 8

1 2 3 4 5 6 7 8

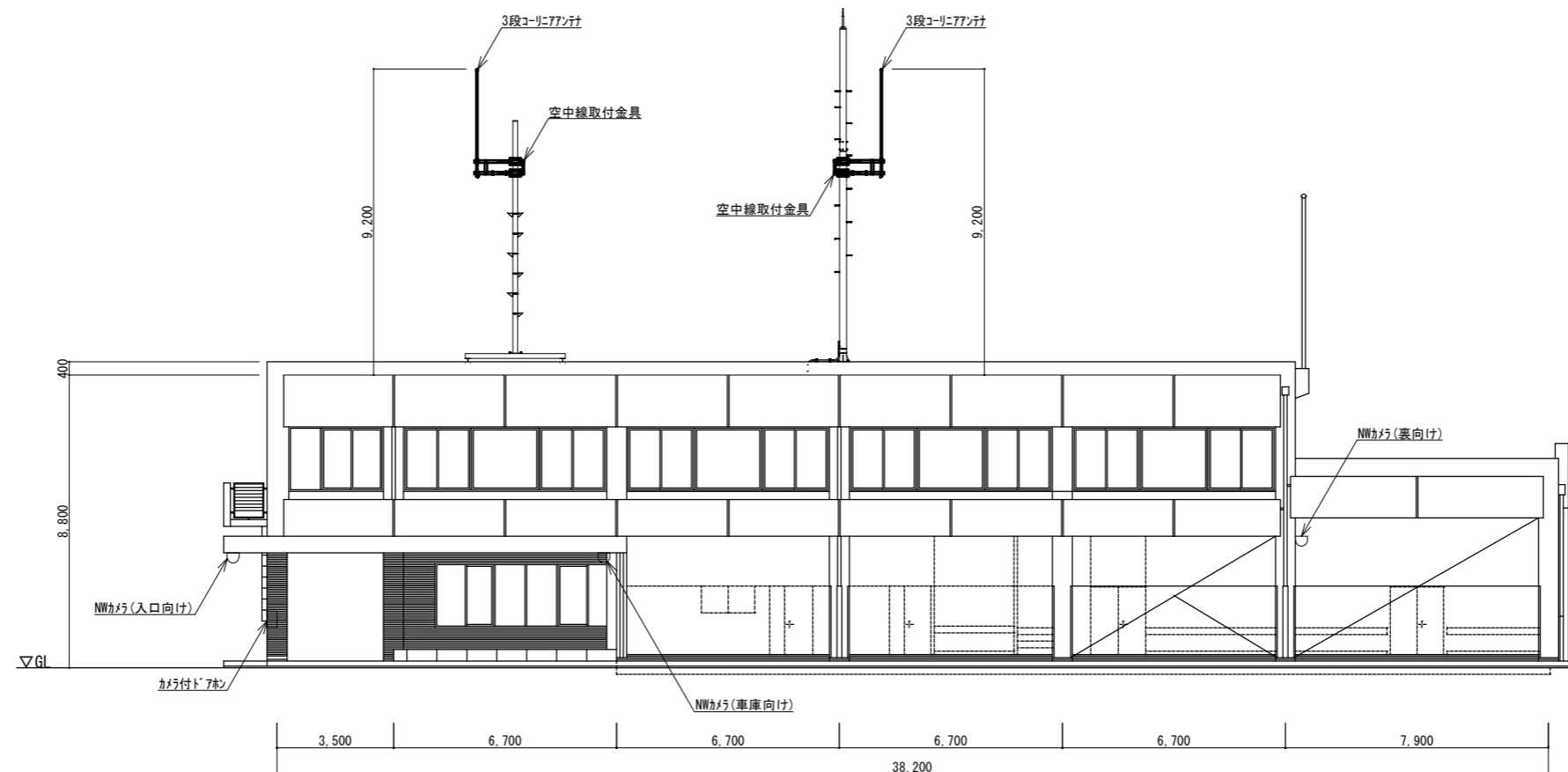

| | | | | |
|----|-------------|------|------------------|----------|
| | | 件名 | 消防救急デジタル無線設備更新工事 | |
| | | 図面名称 | 庁舎立面図(新設) | |
| 1版 | 2025年11月30日 | 新規作成 | 縮尺 | A3 1/200 |
| 承認 | 承認 | 承認 | 単位[mm] | |
| | | 局名 | 伊万里基地局 | 図面番号 |
| | | 発注者 | 伊万里・有田消防組合 | A-6 |

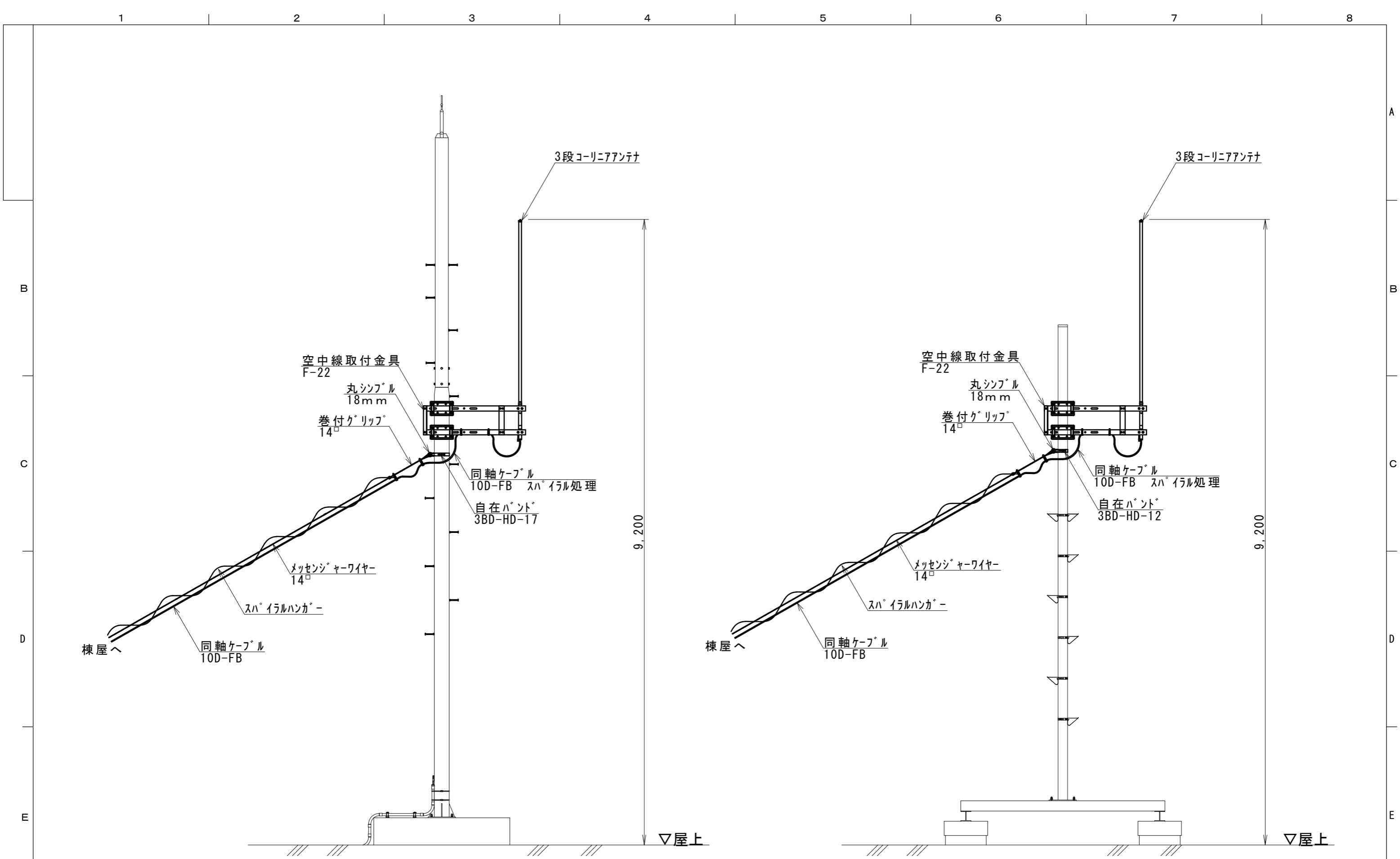

| | | | | |
|----|-------------|------|------------------|------------|
| | | 件名 | 消防救急デジタル無線設備更新工事 | |
| | | 図面名称 | 装柱図(新設) | |
| 1版 | 2025年11月30日 | 新規作成 | 局名 | 伊万里基地局 |
| 承認 | 承認 | 承認 | 発注者 | 伊万里・有田消防組合 |
| | | | 縮尺 | A3 1/200 |
| | | | 図面番号 | A-7 |

1

2

3

4

5

6

7

8

A

B

C

D

E

B

C

D

E

機器一覧表

| No. | 機器名 | 備考 |
|-----|--------------|-------|
| ① | 卓上型固定移動局無線装置 | 新設 |
| ② | 署所端末無線受令機 | |
| ③ | 遠隔制御機 | 5台 |
| ④ | 同軸避雷器 | 新設 2台 |

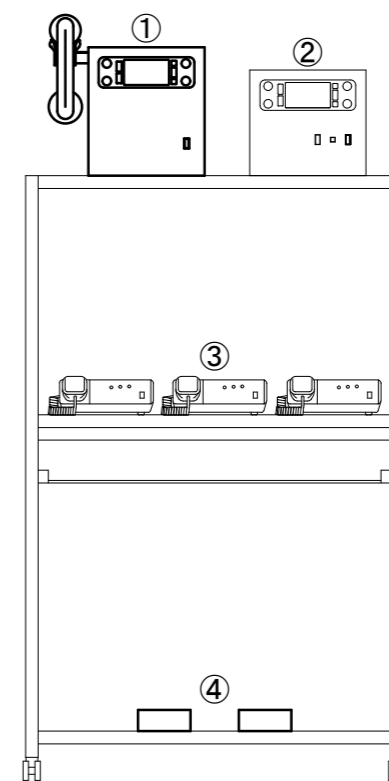
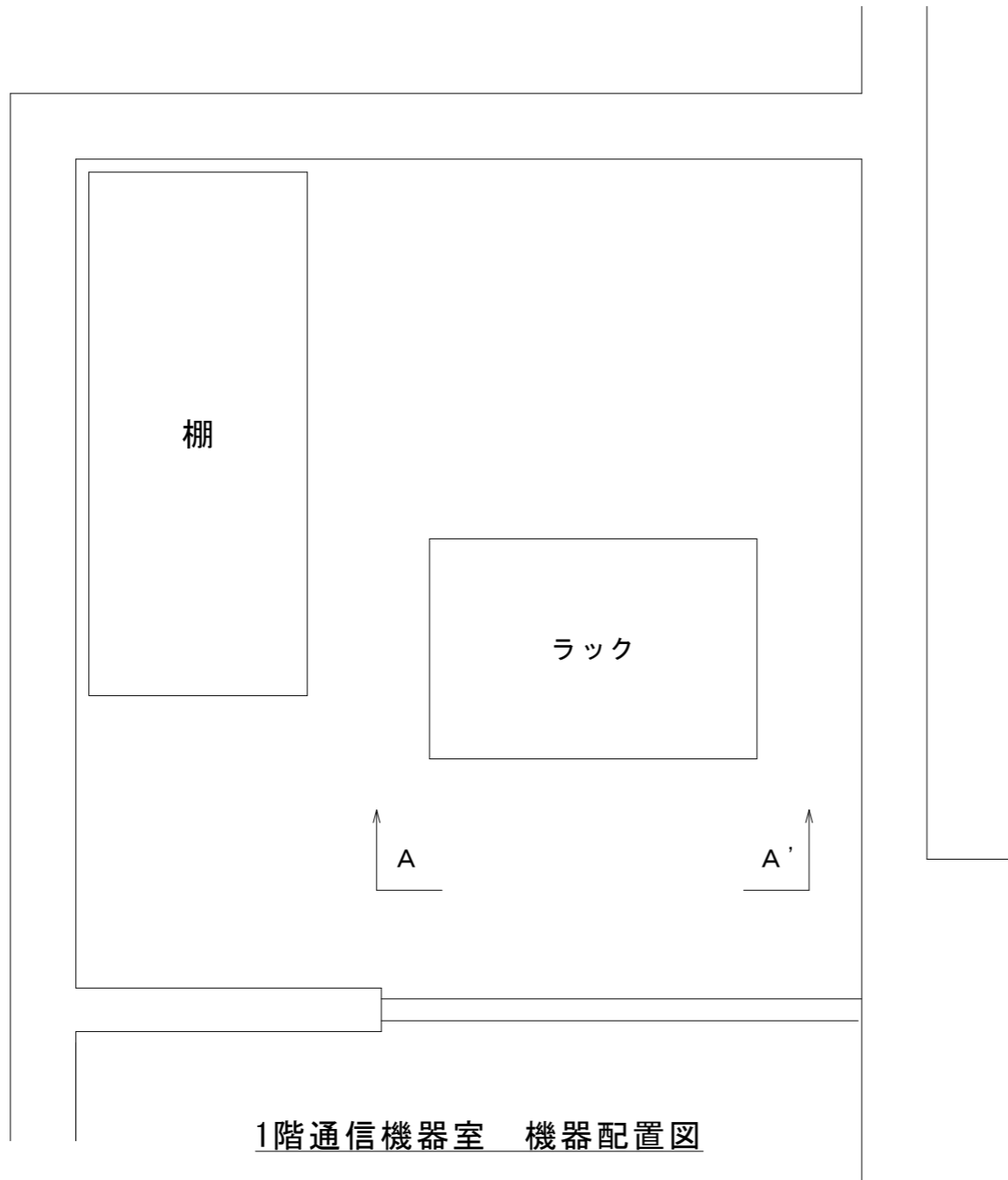

| | | | | |
|----|-------------|------|-------------------|------------|
| | | 件名 | 消防救急デジタル無線設備更新工事 | |
| | | 図面名称 | 1階通信機器室 機器配置図(新設) | |
| 1版 | 2025年11月30日 | 新規作成 | 局名 | 有田基地局 |
| 承認 | 承認 | 承認 | 発注者 | 伊万里・有田消防組合 |
| | | | 縮尺 | A3 1/15 |
| | | | 図面番号 | A-8 |

1

2

3

4

5

6

7

8

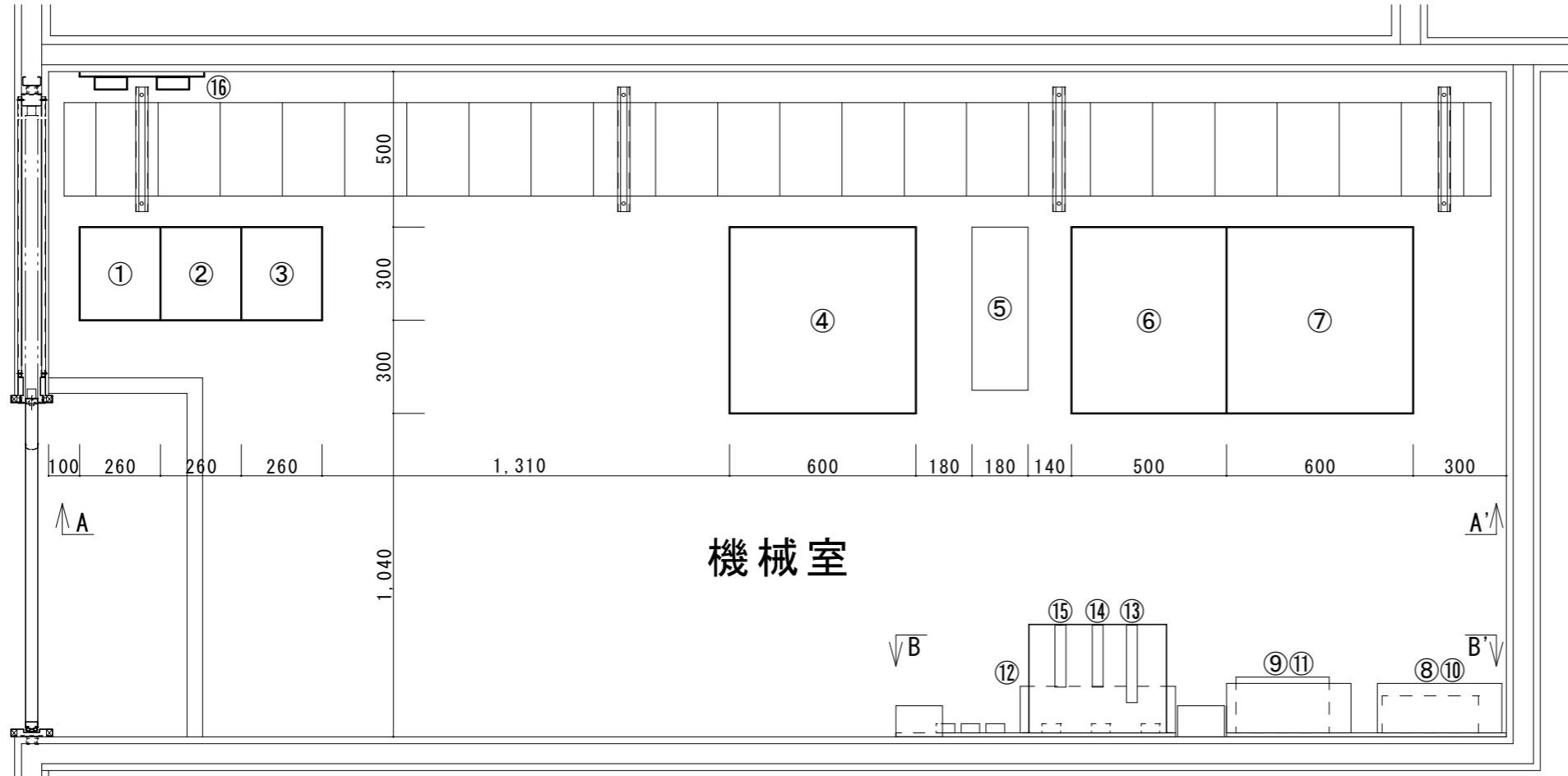

機器一覧表

| No. | 機器名 | 備考 |
|-----|------------|---------|
| ① | 空中線共用装置 | 新設 |
| ② | 増設架 | 新設 |
| ③ | 基本架 | 新設 |
| ④ | 19インチラック | 流用 |
| ⑤ | UPS | |
| ⑥ | 蓄電池 | オーバーホール |
| ⑦ | 整流器 | オーバーホール |
| ⑧ | 交流分電盤 | |
| ⑨ | 直流分電盤 | |
| ⑩ | UPS分電盤 | |
| ⑪ | 避雷器盤 | |
| ⑫ | 署所端末装置用付加盤 | |
| ⑬ | ONU | |
| ⑭ | ONU | |
| ⑮ | ONU | |
| ⑯ | 同軸避雷器 | 新設 |

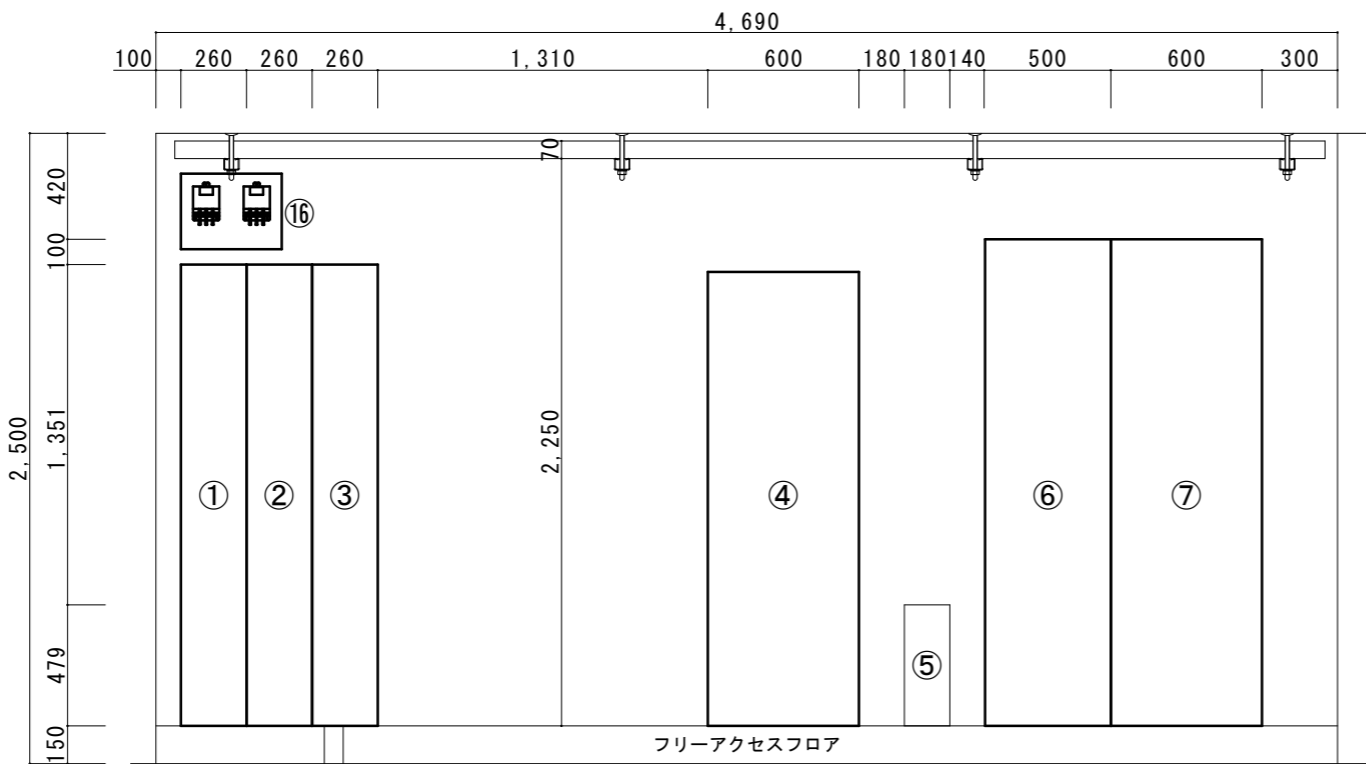

A-A' 矢視図 S=1/30

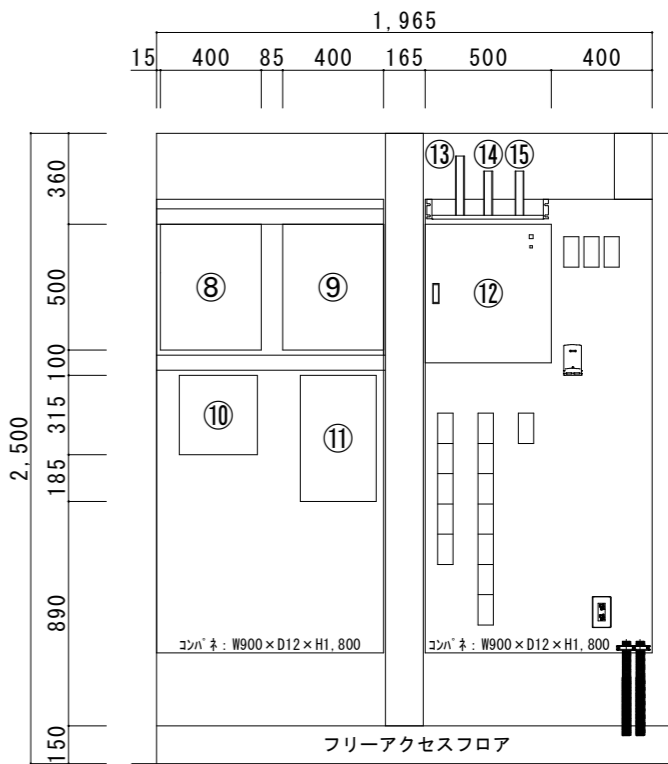

B-B' 矢視図 S=1/30

| | | | | |
|----|-------------|------|------------------|------------|
| | | 件名 | 消防救急デジタル無線設備更新工事 | |
| | | 図面名称 | 2階機械室 機器配置図(新設) | |
| 1版 | 2025年11月30日 | 新規作成 | 局名 | 有田基地局 |
| 承認 | 承認 | 承認 | 発注者 | 伊万里・有田消防組合 |
| | | | 縮尺 単位[mm] | A3 1/150 |
| | | | 図面番号 | A-9 |

B

C

D

E

A

B

C

D

E

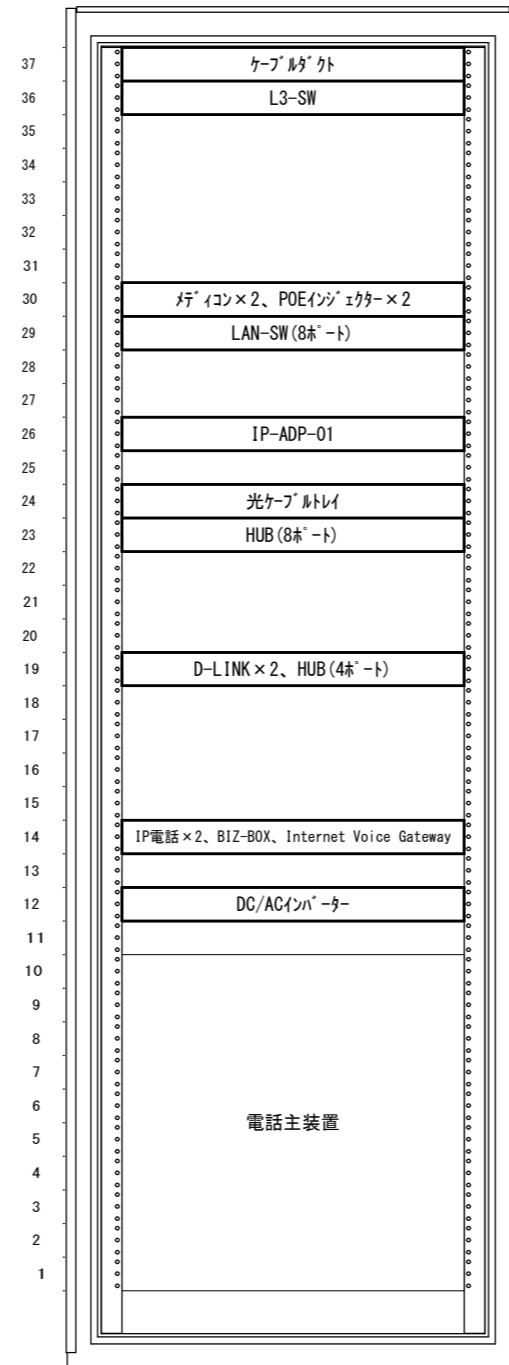

19インチラック収容図(2F機械室)

| | | | | |
|----|-------------|------|-----------------------|------------|
| | | 件名 | 消防救急デジタル無線設備更新工事 | |
| | | 図面名称 | 2階機械室 19インチラック収容図(新設) | |
| 1版 | 2025年11月30日 | 新規作成 | 局名 | 有田基地局 |
| 承認 | 承認 | 承認 | 発注者 | 伊万里・有田消防組合 |
| | | | 縮尺 | A3 1/10 |
| | | | 図面番号 | A-10 |

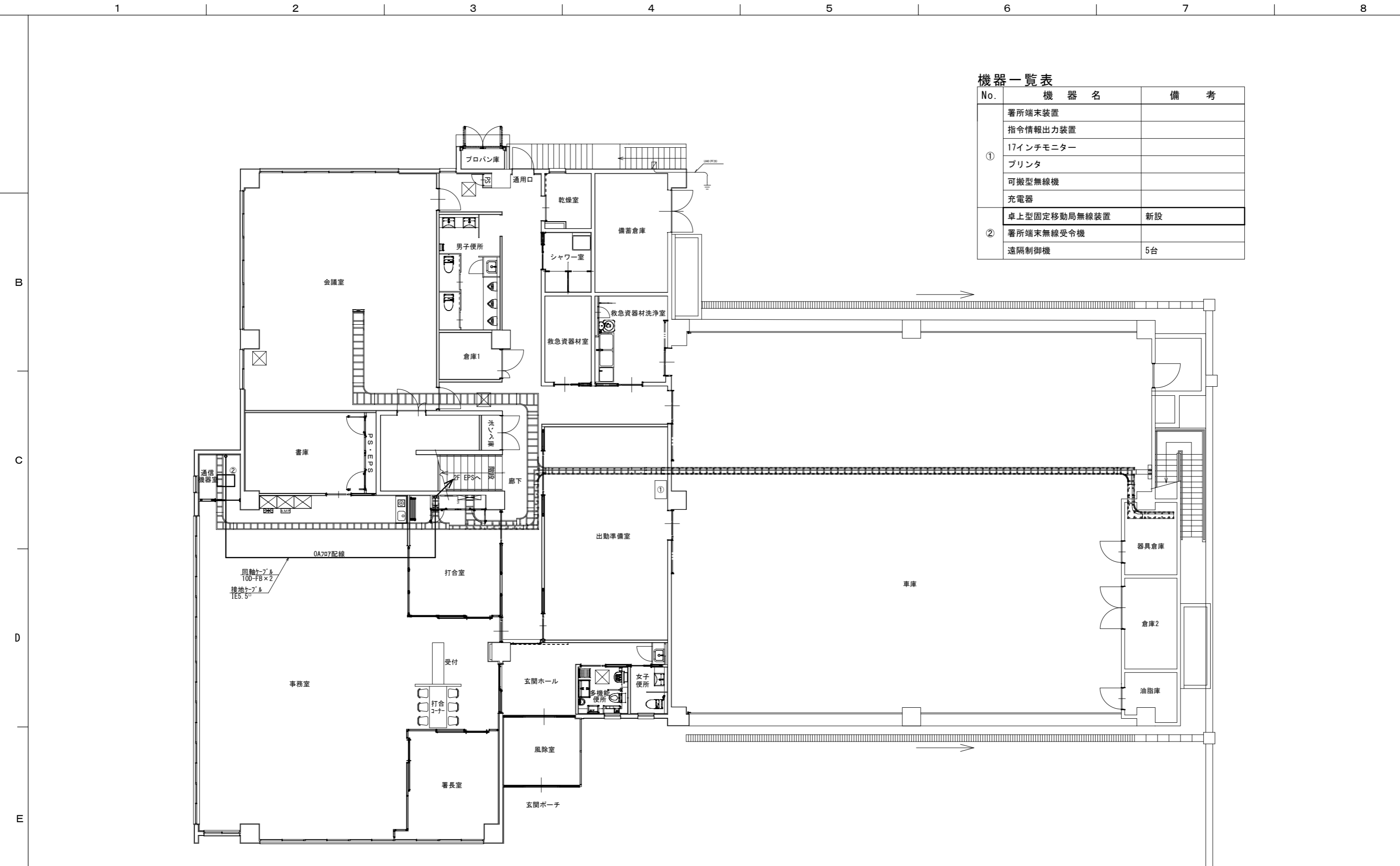

機器一覧表

| No. | 機器名 | 備考 |
|-----|--------------|----|
| ① | 署所端末装置 | |
| | 指令情報出力装置 | |
| | 17インチモニター | |
| | プリンタ | |
| | 可搬型無線機 | |
| | 充電器 | |
| ② | 卓上型固定移動局無線装置 | 新設 |
| | 署所端末無線受令機 | |
| | 遠隔制御機 | 5台 |

| | | | | | | | | |
|----|-------------|------|----|------|------------------|------|----------|--|
| | | | | 件名 | 消防救急デジタル無線設備更新工事 | | | |
| | | | | 図面名称 | 1階平面図(新設) | | | |
| 1版 | 2025年11月30日 | 新規作成 | | 局名 | 有田基地局 | 縮尺 | A3 1/150 | |
| 承認 | 承認 | 承認 | 承認 | 発注者 | 伊万里・有田消防組合 | 図面番号 | A-11 | |

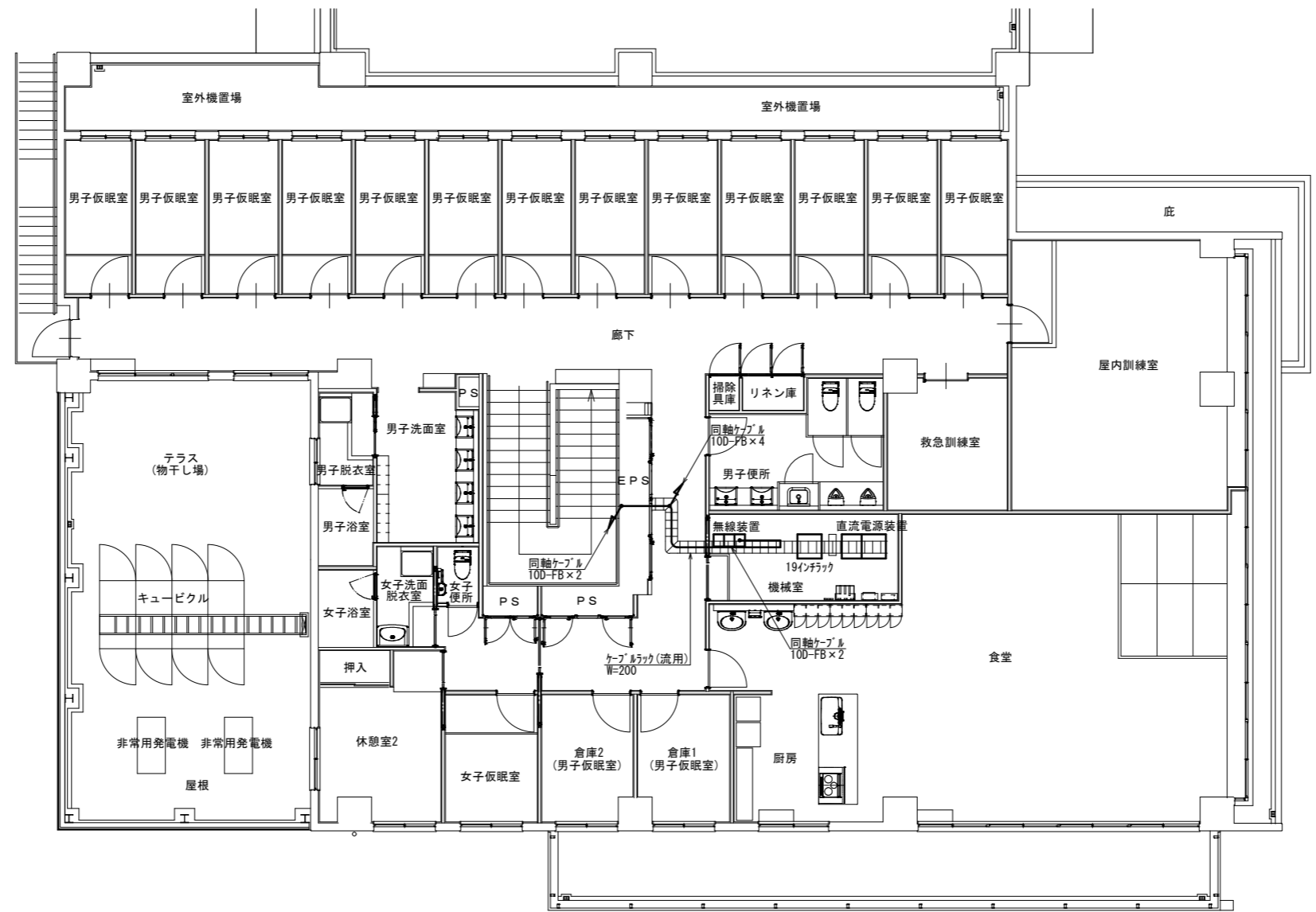

| | | | | |
|----|-------------|------|------------------|------------|
| | | 件名 | 消防救急デジタル無線設備更新工事 | |
| | | 図面名称 | 2階平面図(新設) | |
| 1版 | 2025年11月30日 | 新規作成 | 局名 | 有田基地局 |
| 承認 | 承認 | 承認 | 発注者 | 伊万里・有田消防組合 |
| | | | 縮尺 | A3 1/150 |
| | | | 図面番号 | A-12 |

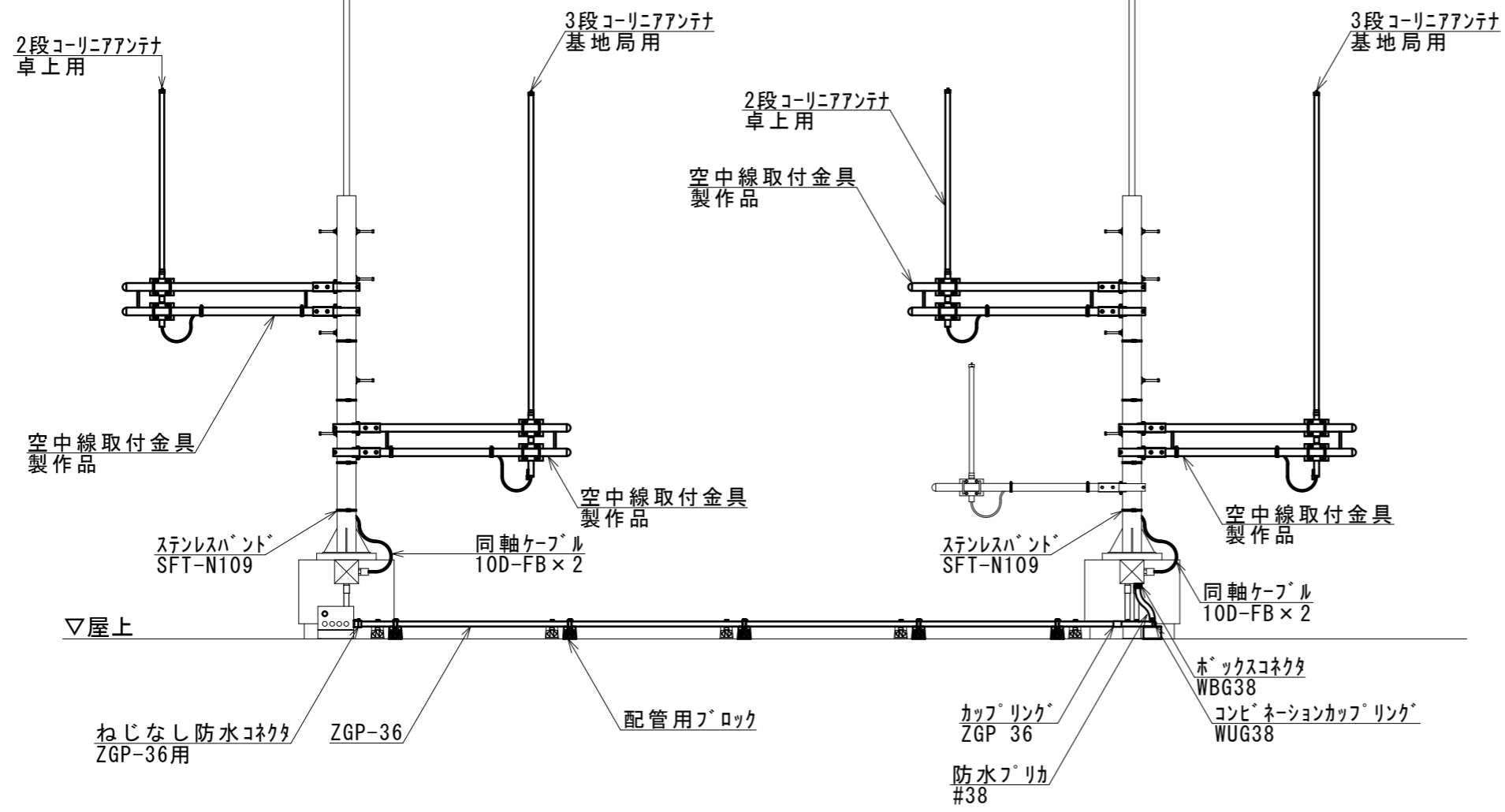

A-A' 矢視図 S=1/50

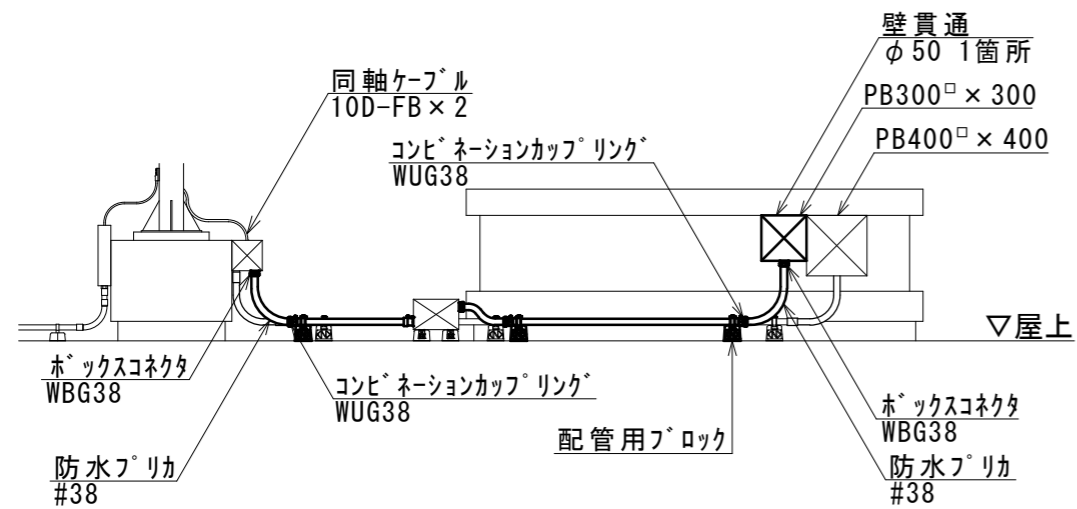

B-B' 矢視図 S=1/50

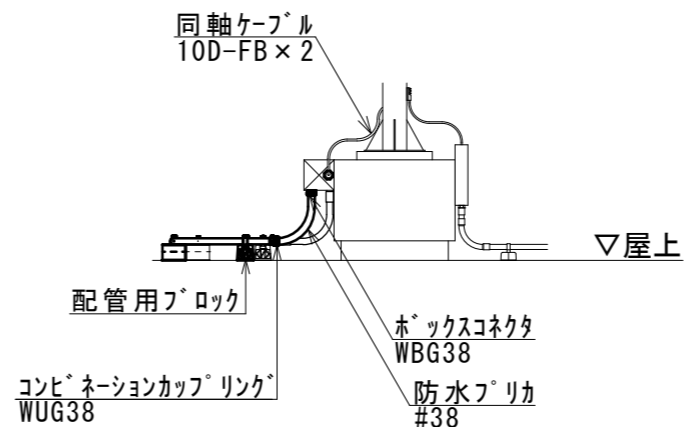

C-C' 矢視図 S=1/50

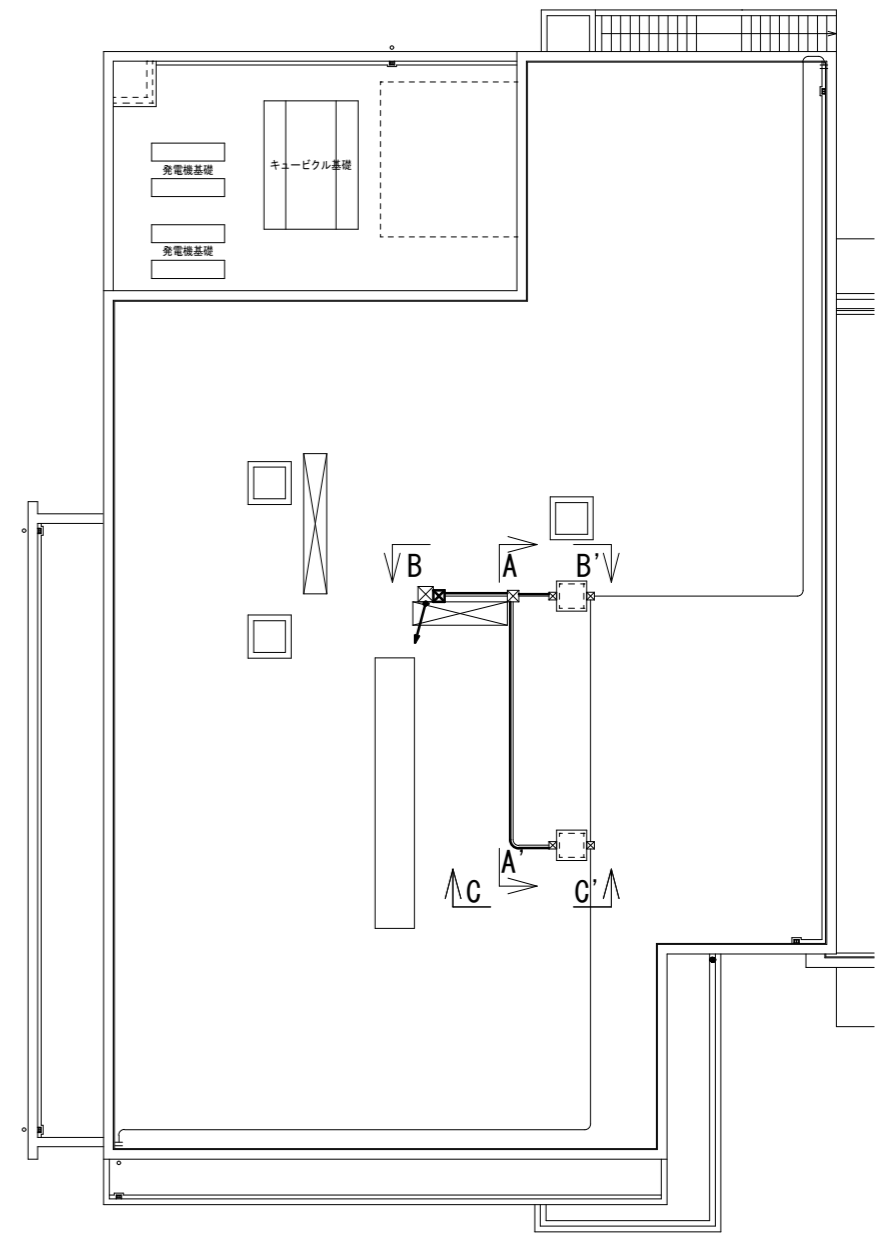

PH階 平面図 S=1/200

| | | | | |
|----|-------------|------|------------------|---------------|
| | | 件名 | 消防救急デジタル無線設備更新工事 | |
| | | 図面名称 | PH階配管・配線詳細図(新設) | |
| 1版 | 2025年11月30日 | 新規作成 | 局名 | 有田基地局 |
| 承認 | 承認 | 承認 | 承認 | 承認 |
| | | | 発注者 | 伊万里・有田消防組合 |
| | | | 縮尺 | A3 1/50 1/200 |
| | | | 図面番号 | A-13 |

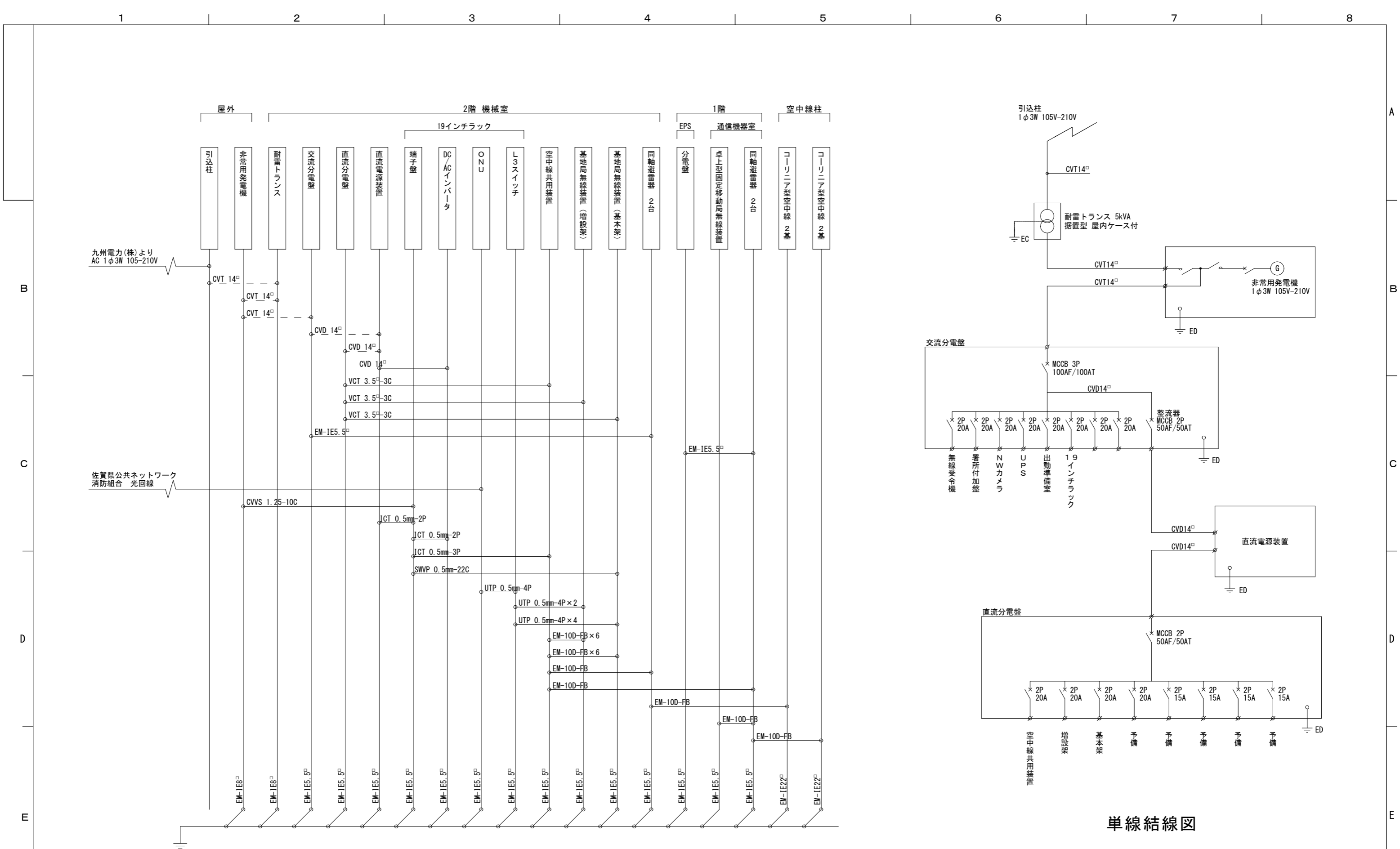

ケーブル系統図

凡例
 - - - 既設配線
 ——— 新設配線

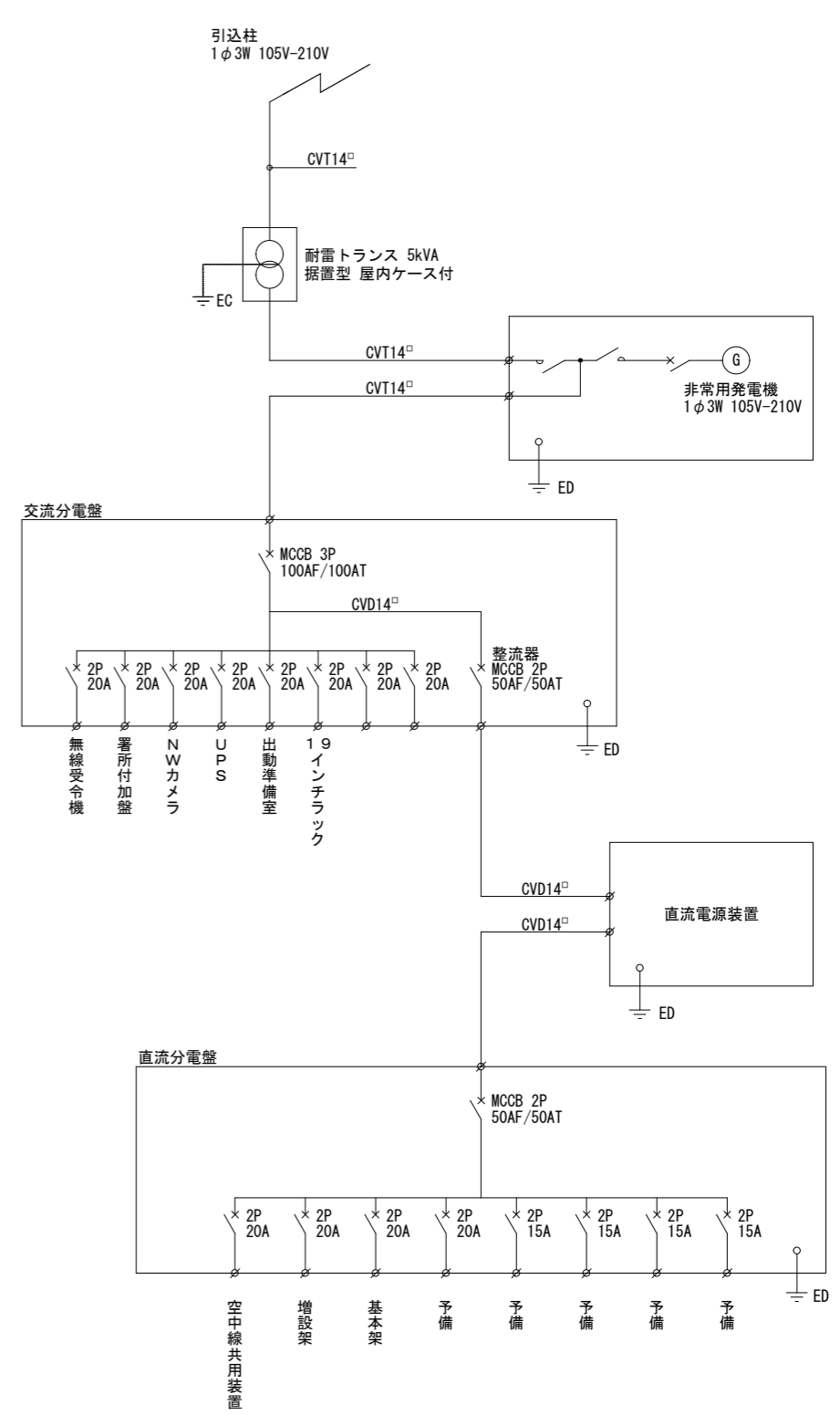

単線結線図

| | | | | |
|----|-------------|------|-------------------|--------------|
| | | 件名 | 消防救急デジタル無線設備更新工事 | |
| | | 図面名称 | ケーブル系統図・単線結線図(新設) | |
| 1版 | 2025年11月30日 | 局名 | 有田基地局 | 縮尺 単位[mm] |
| 承認 | 承認 | 承認 | 承認 | A3 NON |
| | | 発注者 | 伊万里・有田消防組合 | 図面番号 |
| | | | | A-14 |

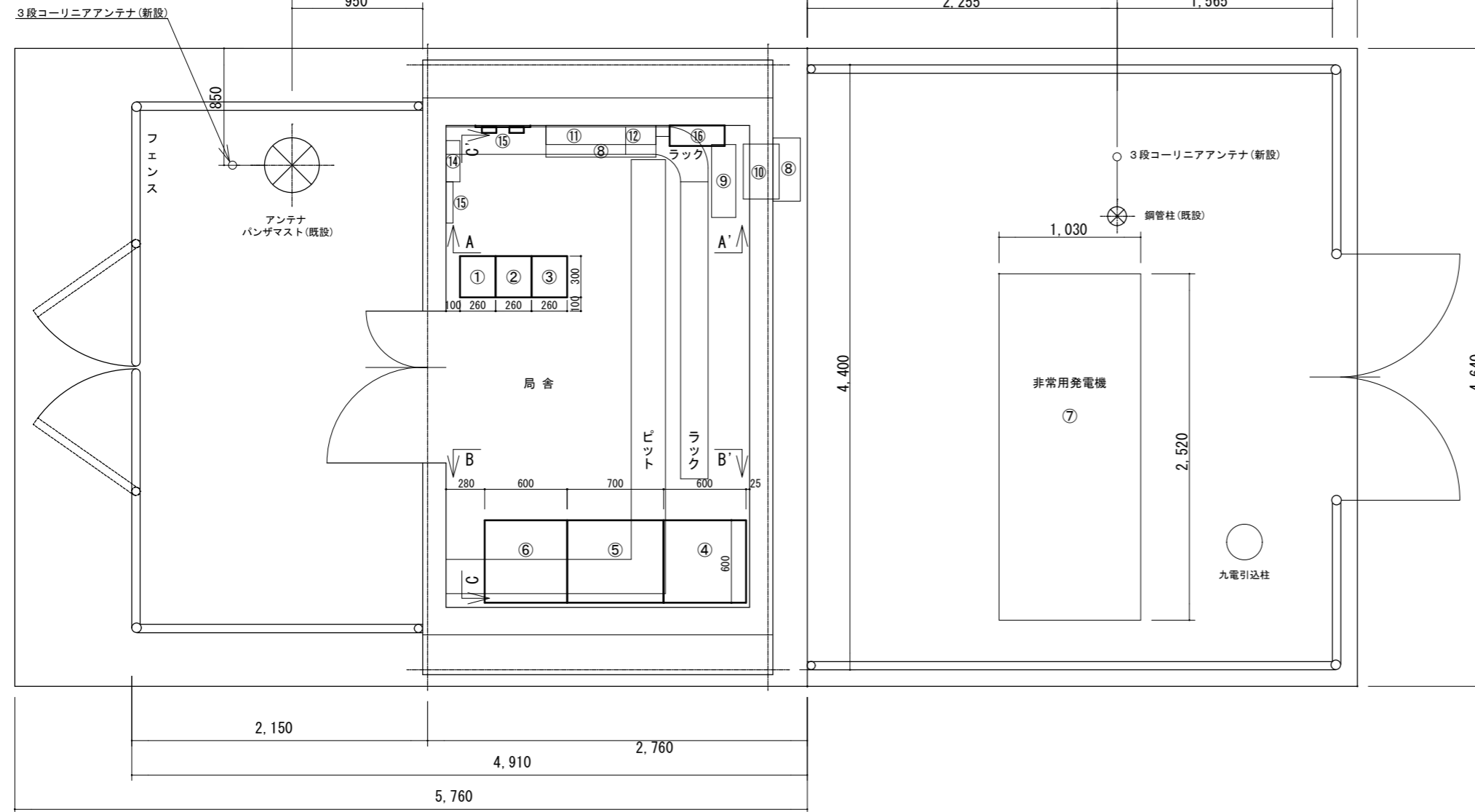

機器一覧表

| No. | 機器名 | 備考 |
|-----|------------------|--------|
| ① | 基地局無線装置(基本架) | 新設 |
| ② | 基地局無線装置(増設架) | 新設 |
| ③ | スリム架タイプ共用器 | 新設 |
| ④ | 19インチラック | 収容図参照 |
| ⑤ | 直流電源装置(整流器30A) | オーバホール |
| ⑥ | 直流電源装置(蓄電池150Ah) | オーバホール |
| ⑦ | 非常用発電機 | |
| ⑧ | 空調機 | |
| ⑨ | UPS | |
| ⑩ | 換気扇 400×400 | |
| ⑪ | 直流分電盤 | |
| ⑫ | 交流分電盤 | |
| ⑬ | 電源盤 100V 30A | |
| ⑭ | NTT保安器盤 | |
| ⑮ | 同軸避雷器 | 新設 |
| ⑯ | SPD盤 | 新設 |

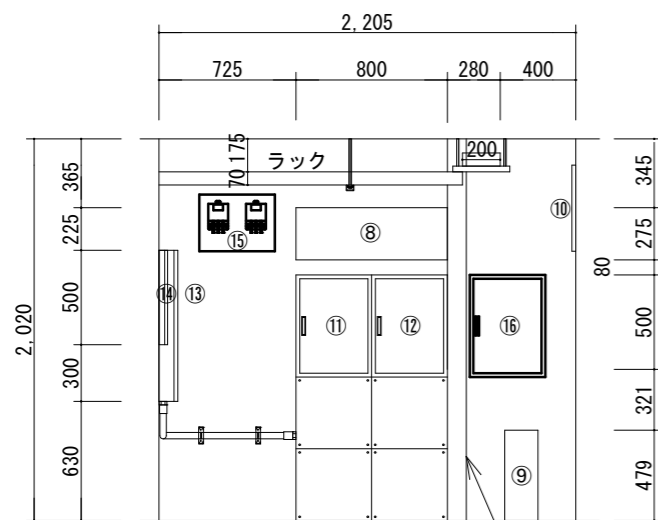

A-A' 矢視図

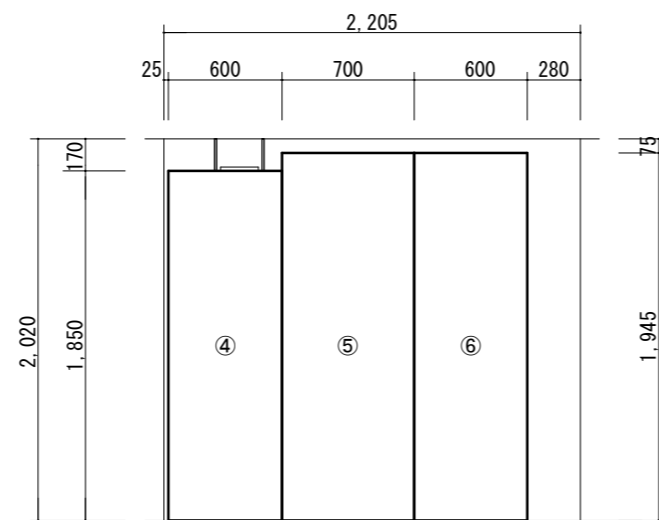

B-B' 矢視図

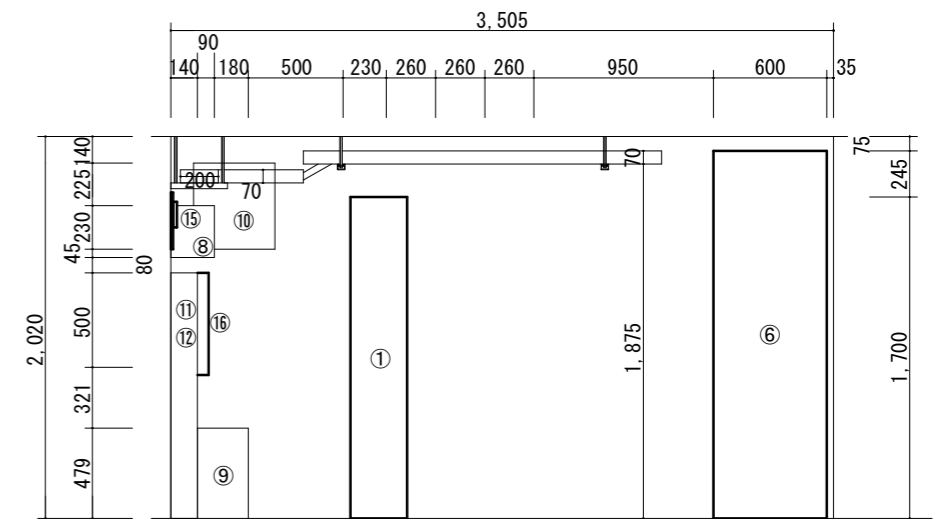

C-C' 矢視図

| | | | | |
|---------------------|--|------|------------------|-------------------|
| 1版 2025年11月30日 新規作成 | | 件名 | 消防救急デジタル無線設備更新工事 | |
| 承認 承認 承認 承認 承認 | | 図面名称 | 局舎レイアウト図(新設) | |
| | | 局名 | 大平前進基地 | 縮尺 単位[mm] A3 1/40 |
| | | 発注者 | 伊万里・有田消防組合 | 図面番号 A-15 |

1

2

3

4

5

6

7

8

B

C

D

E

A

B

C

D

E

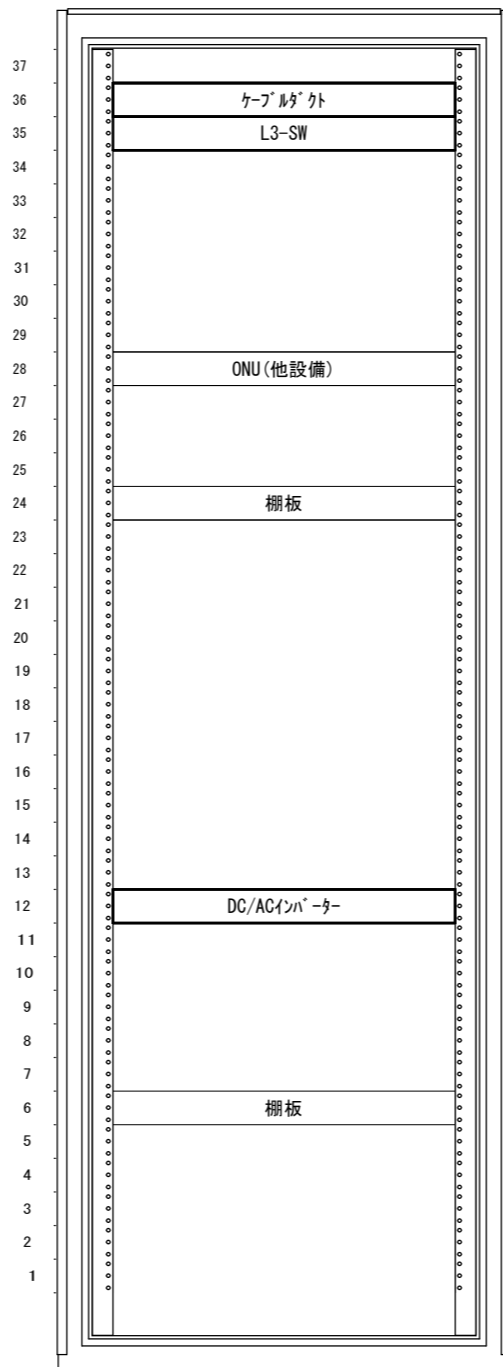

19インチラック収容図(既設流用)

| | | | | |
|----|-------------|------|------------------|------------|
| | | 件名 | 消防救急デジタル無線設備更新工事 | |
| | | 図面名称 | 19インチラック収容図(新設) | |
| 1版 | 2025年11月30日 | 新規作成 | 局名 | 大平前進基地局 |
| 承認 | 承認 | 承認 | 発注者 | 伊万里・有田消防組合 |
| | | | 縮尺 単位[mm] | A3 1/10 |
| | | | 図面番号 | A-16 |

1

2

3

4

5

6

7

8

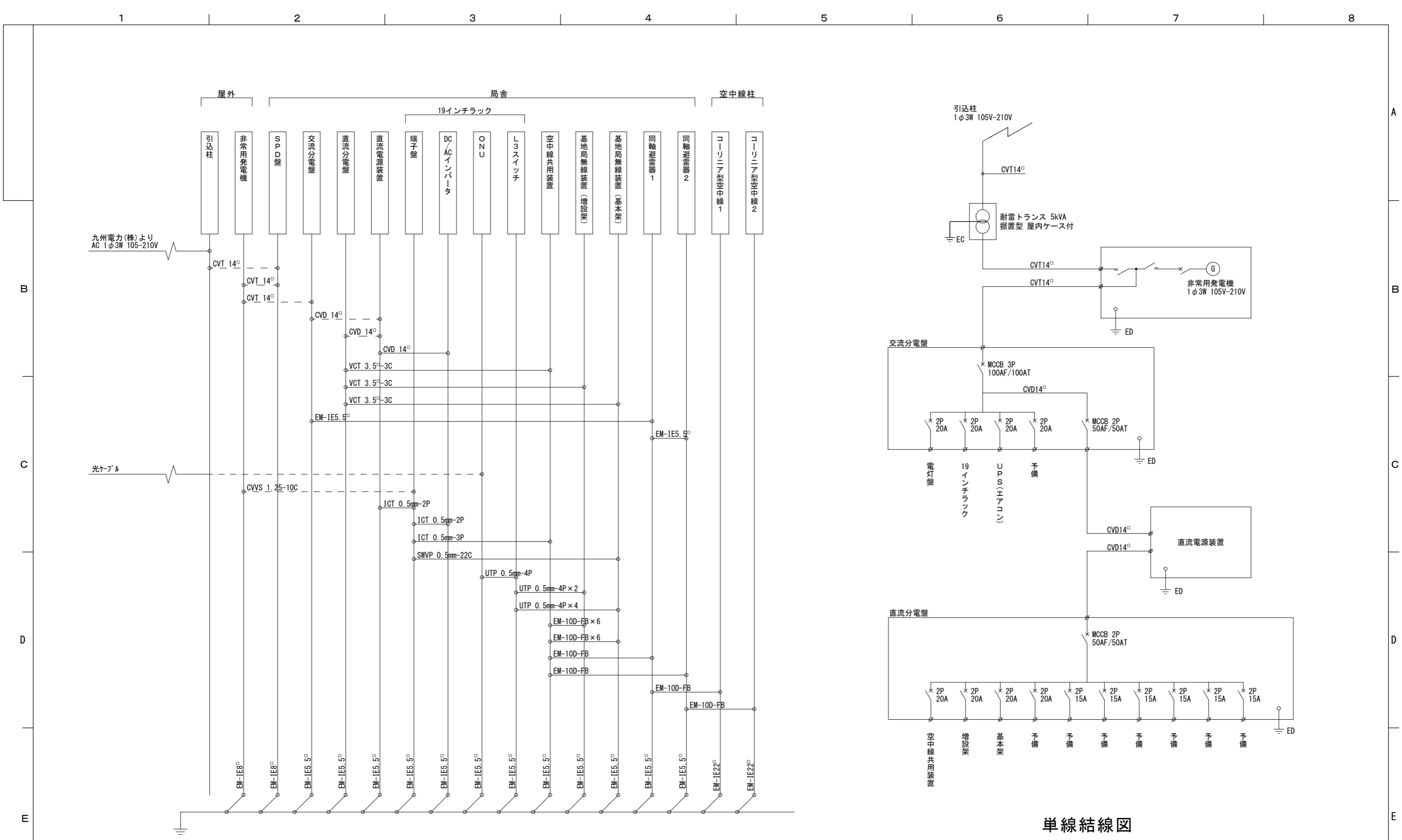

ケーブル系統図

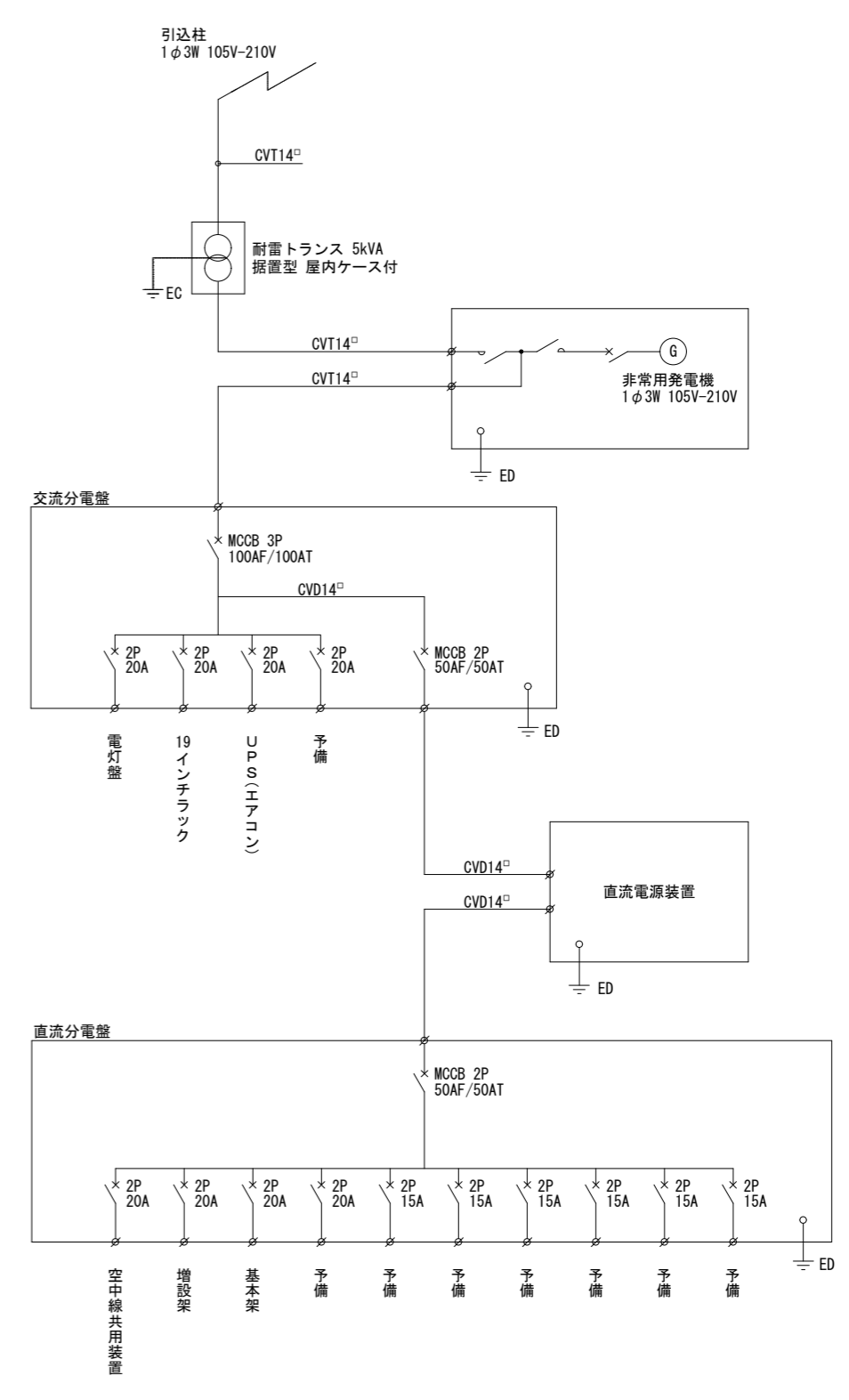

単線結線図

| | | | | |
|----|-------------|------|-------------------|------------|
| | | 件名 | 消防救急デジタル無線設備更新工事 | |
| | | 図面名称 | ケーブル系統図・単線結線図(新設) | |
| 1版 | 2025年11月30日 | 新規作成 | 局名 | 大平前進基地局 |
| 承認 | 承認 | 承認 | 発注者 | 伊万里・有田消防組合 |
| | | | 縮尺 | A3 NON |
| | | | 図面番号 | A-17 |

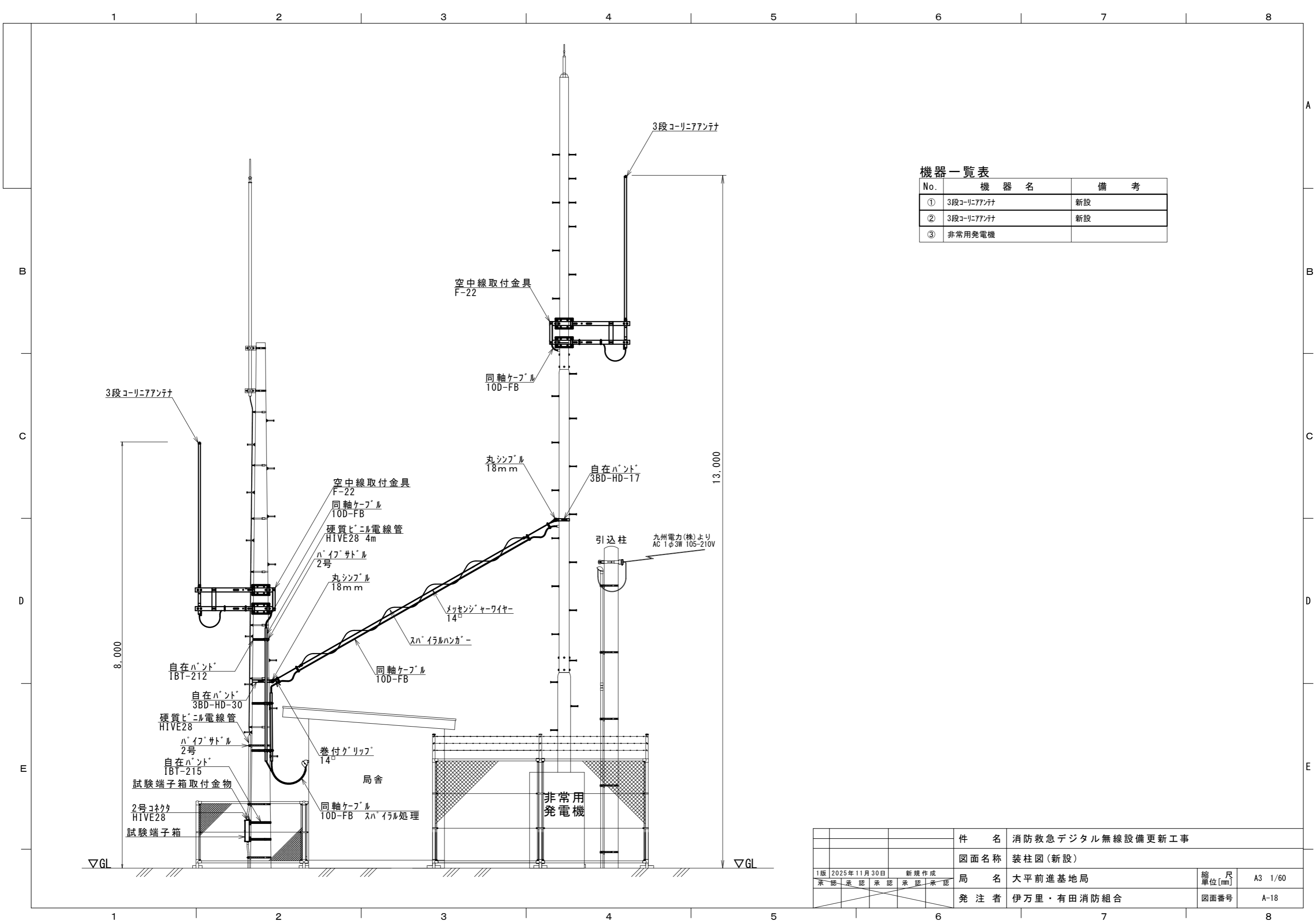

機器一覧表

| No. | 機器名 | 備考 |
|-----|------------|----|
| ① | 3段コリニアアンテナ | 新設 |
| ② | 3段コリニアアンテナ | 新設 |
| ③ | 非常用発電機 | |

| | | | | |
|----------------|------|------|------------------|-------------------|
| | | 件名 | 消防救急デジタル無線設備更新工事 | |
| | | 図面名称 | 装柱図(新設) | |
| 1版 2025年11月30日 | 新規作成 | 局名 | 大平前進基地局 | 縮尺 単位[mm] A3 1/60 |
| 承認 | 承認 | 発注者 | 伊万里・有田消防組合 | 図面番号 A-18 |

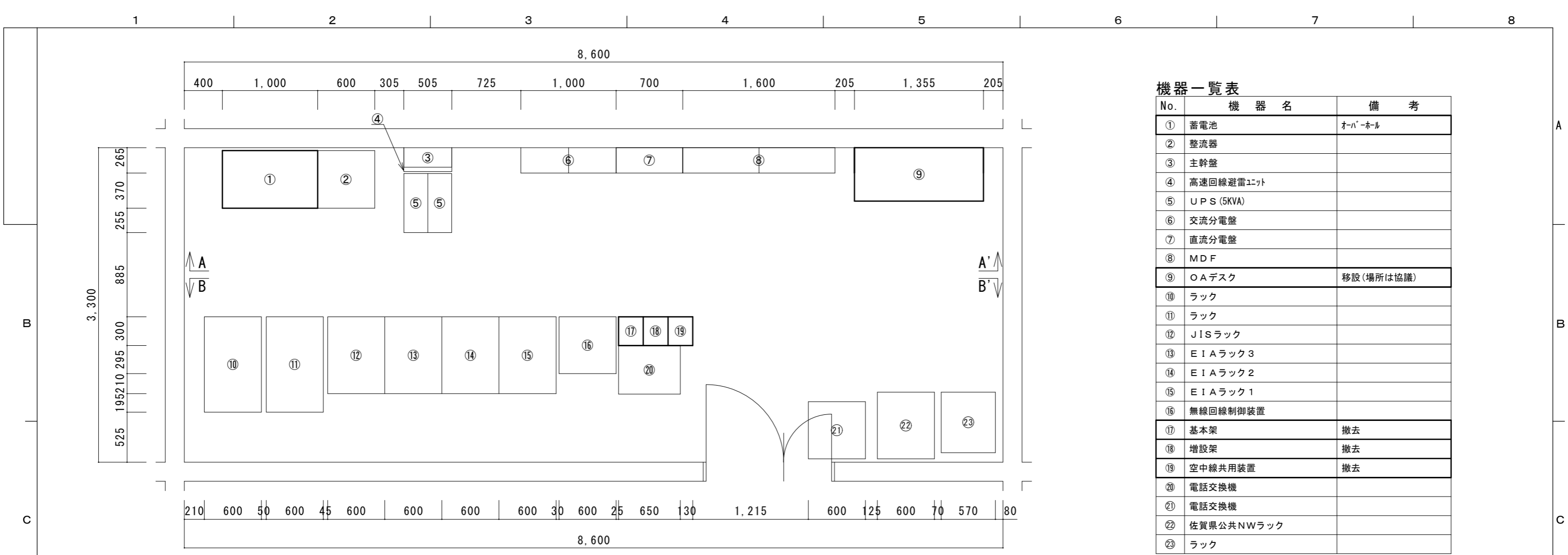

機器一覧表

| No. | 機器名 | 備考 |
|-----|------------|-----------|
| ① | 蓄電池 | オーバーホール |
| ② | 整流器 | |
| ③ | 主幹盤 | |
| ④ | 高速回線避雷ユニット | |
| ⑤ | UPS (5KVA) | |
| ⑥ | 交流分電盤 | |
| ⑦ | 直流分電盤 | |
| ⑧ | MDF | |
| ⑨ | OAデスク | 移設(場所は協議) |
| ⑩ | ラック | |
| ⑪ | ラック | |
| ⑫ | JISラック | |
| ⑬ | EIAラック3 | |
| ⑭ | EIAラック2 | |
| ⑮ | EIAラック1 | |
| ⑯ | 無線回線制御装置 | |
| ⑰ | 基本架 | 撤去 |
| ⑱ | 増設架 | 撤去 |
| ⑲ | 空中線共用装置 | 撤去 |
| ⑳ | 電話交換機 | |
| ㉑ | 電話交換機 | |
| ㉒ | 佐賀県公共NWラック | |
| ㉓ | ラック | |

機械室 機器配置図

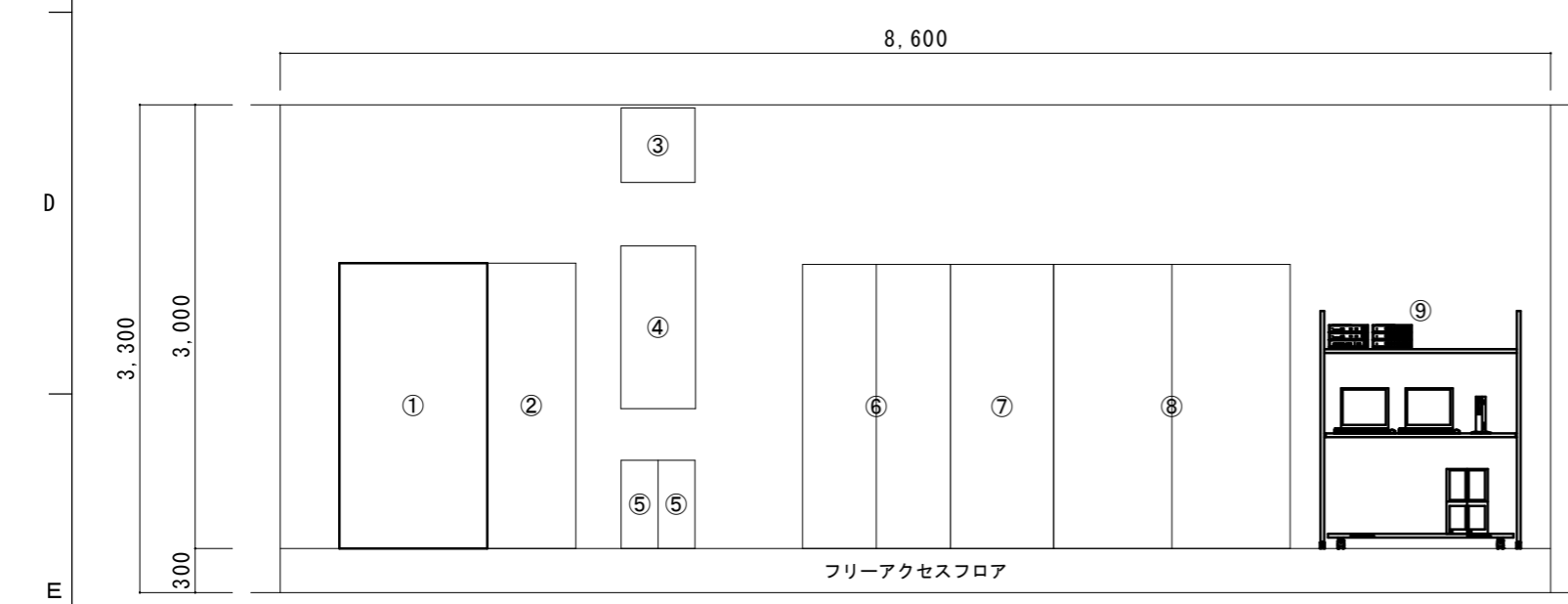

A-A' 矢視図 S=1/50

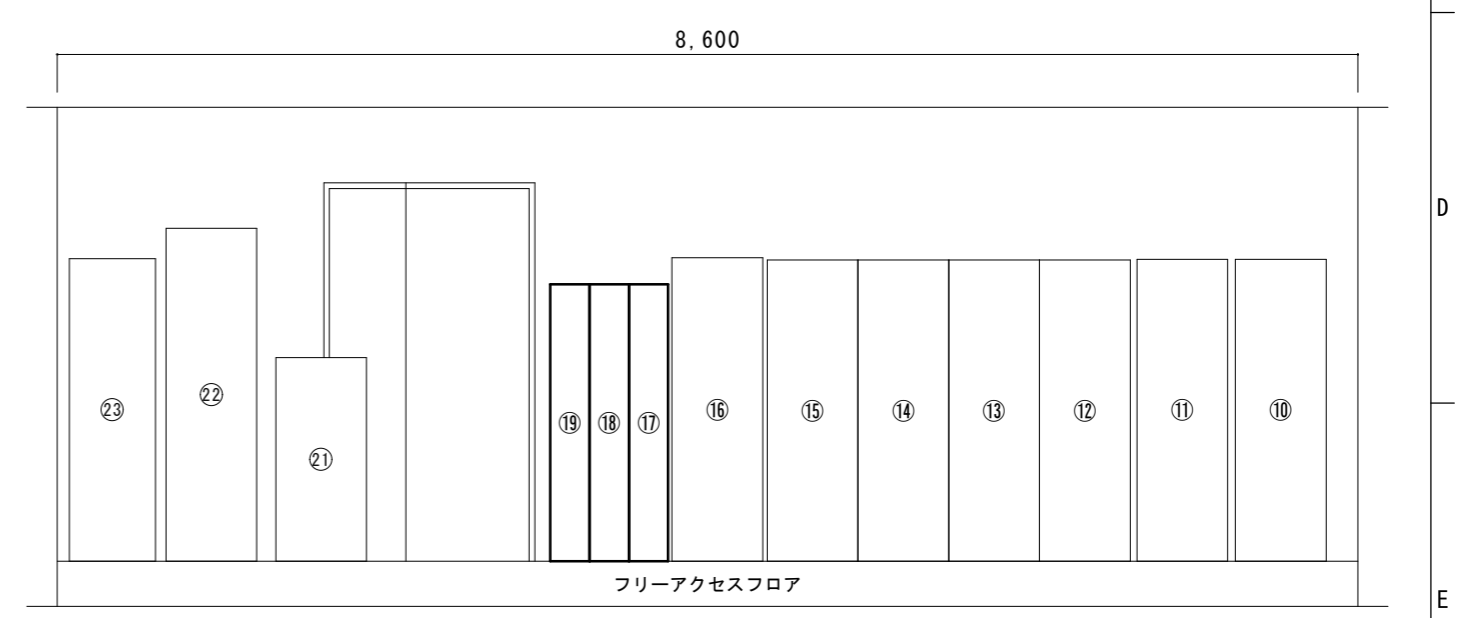

B-B' 矢視図 S=1/50

| | | | | |
|----|-------------|------|------------------|--------------|
| | | 件名 | 消防救急デジタル無線設備更新工事 | |
| | | 図面名称 | 機械室 機器配置図(撤去) | |
| 1版 | 2025年11月30日 | 新規作成 | 局名 | 伊万里基地局 |
| 承認 | 承認 | 承認 | 発注者 | 伊万里・有田消防組合 |
| | | | 縮尺 | A3 1/40 1/50 |
| | | | 図面番号 | B-1 |

1 2 3 4 5 6 7 8

B

C

D

E

A

B

C

D

E

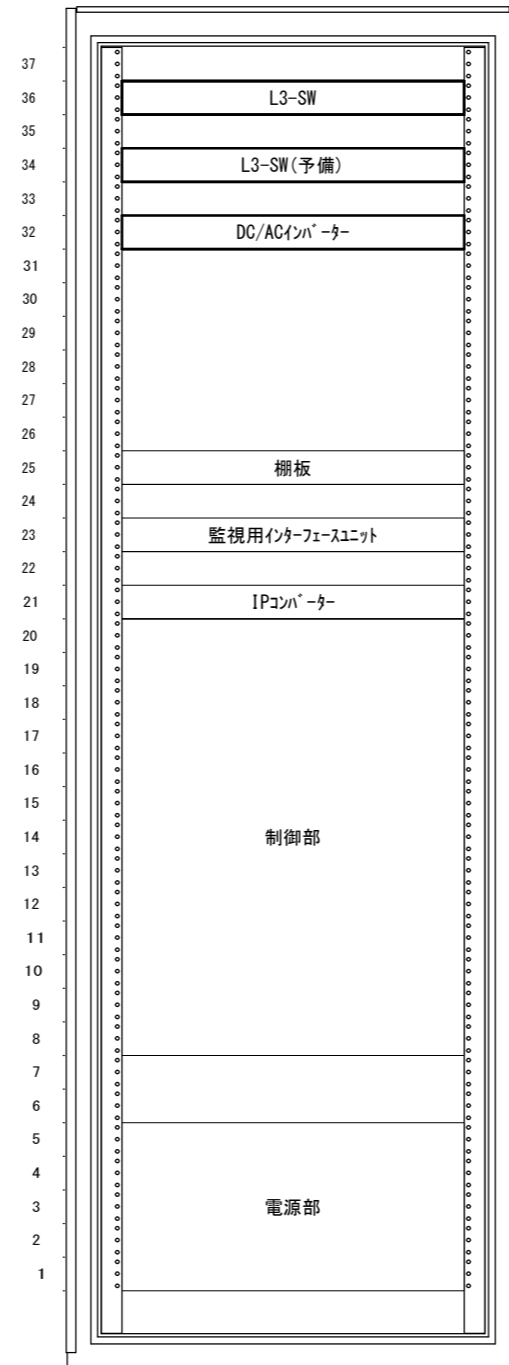

無線回線制御装置収容図

| | | | | |
|----|-------------|------|------------------|------------|
| | | 件名 | 消防救急デジタル無線設備更新工事 | |
| | | 図面名称 | 無線回線制御装置収容図(撤去) | |
| 1版 | 2025年11月30日 | 新規作成 | 局名 | 伊万里基地局 |
| 承認 | 承認 | 承認 | 発注者 | 伊万里・有田消防組合 |
| | | | 縮尺 単位[mm] | A3 1/10 |
| | | | 図面番号 | B-2 |

1 2 3 4 5 6 7 8

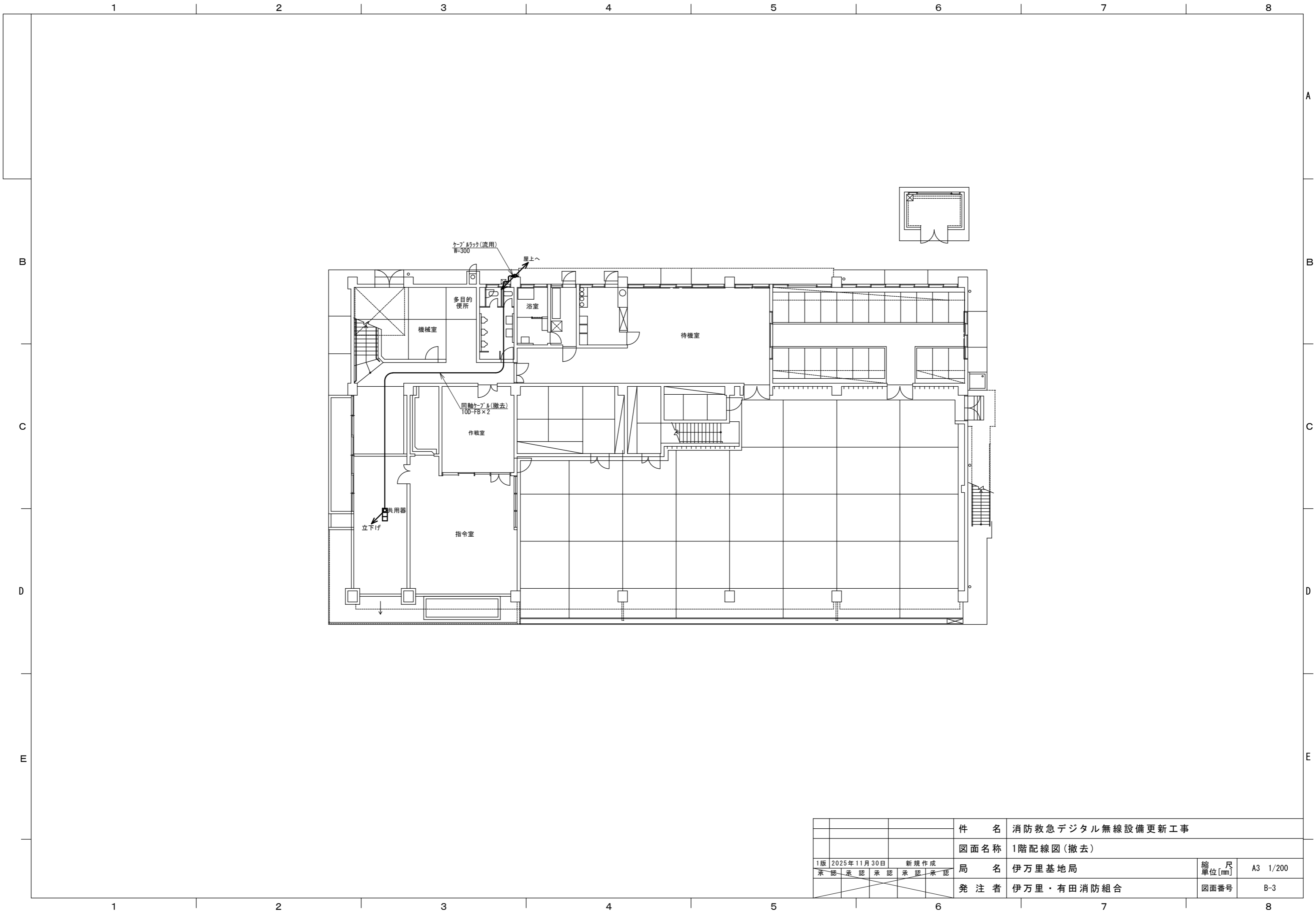

| | | | | |
|----|-------------|------|------------------|------------|
| | | 件名 | 消防救急デジタル無線設備更新工事 | |
| | | 図面名称 | 1階配線図(撤去) | |
| 1版 | 2025年11月30日 | 新規作成 | 局名 | 伊万里基地局 |
| 承認 | 承認 | 承認 | 発注者 | 伊万里・有田消防組合 |
| | | | 縮尺 | A3 1/200 |
| | | | 図面番号 | B-3 |

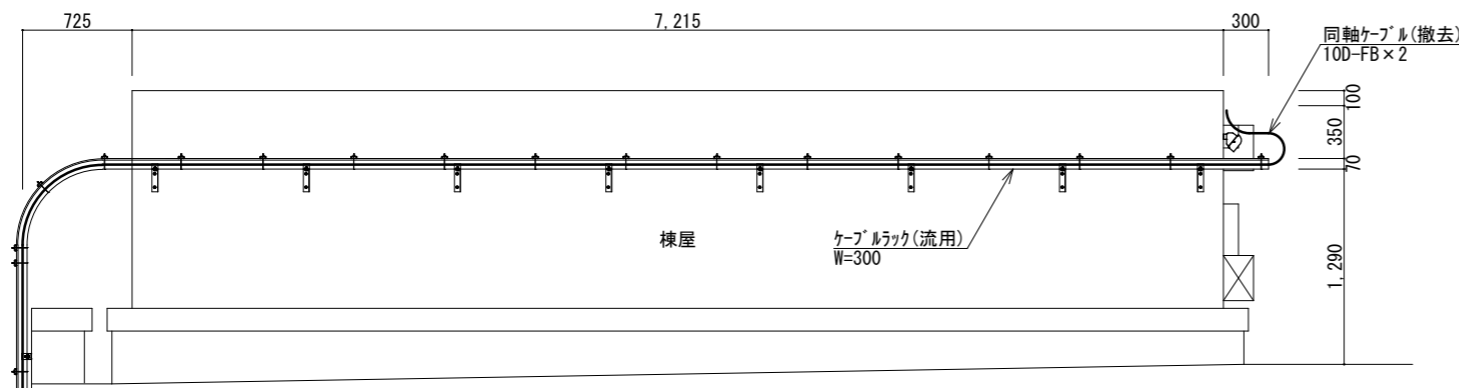
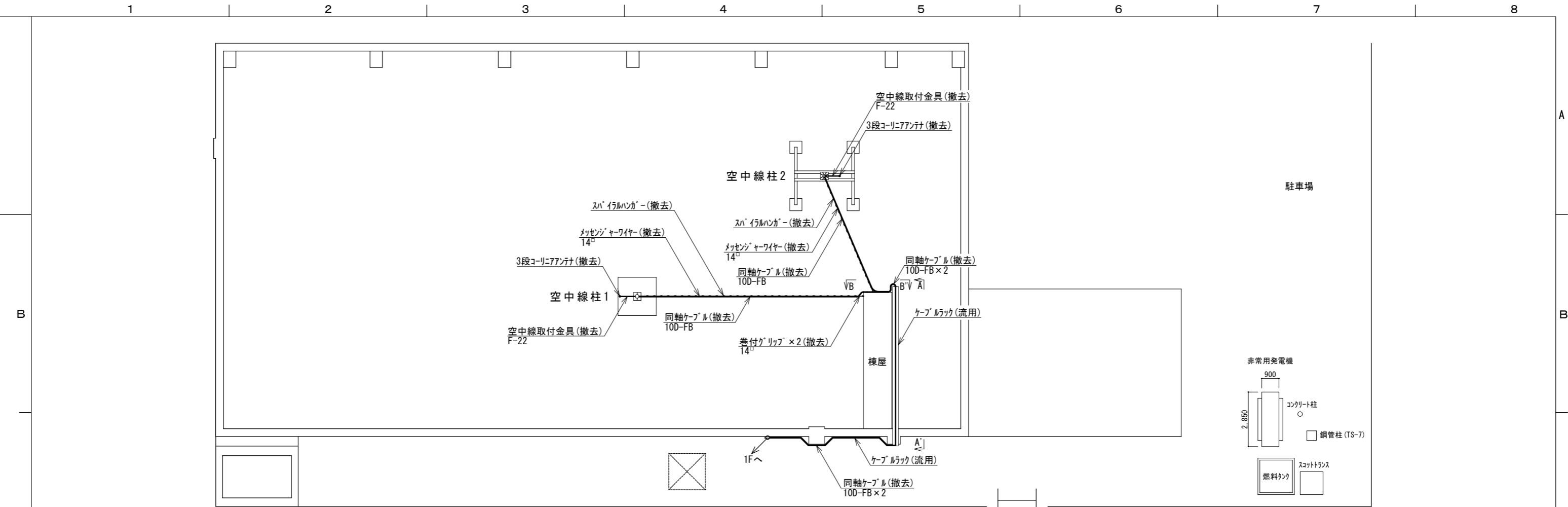

A-A' 矢視図 S=1/50

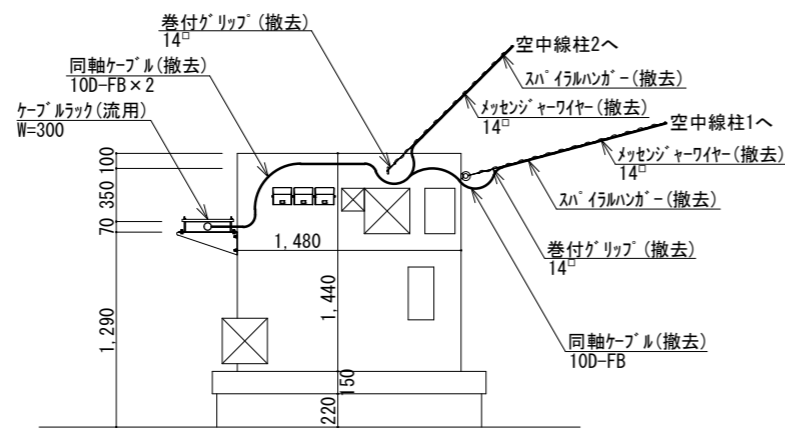

B-B' 矢視図 S=1/50

機器一覧表

| No. | 機器名 | 備考 |
|-----|------------|----|
| ① | 3段コリニアアンテナ | 撤去 |
| ② | 3段コリニアアンテナ | 撤去 |
| ③ | 非常用発電機 | |

| | | | | |
|----|-------------|------|------------------|-------------------------|
| | | 件名 | 消防救急デジタル無線設備更新工事 | |
| | | 図面名称 | 屋上配線図(撤去) | |
| 1版 | 2025年11月30日 | 局名 | 伊万里基地局 | 縮尺 単位[mm] A3 1/50 1/200 |
| 承認 | 承認 | 発注者 | 伊万里・有田消防組合 | 図面番号 B-4 |
| 承認 | 承認 | | | |

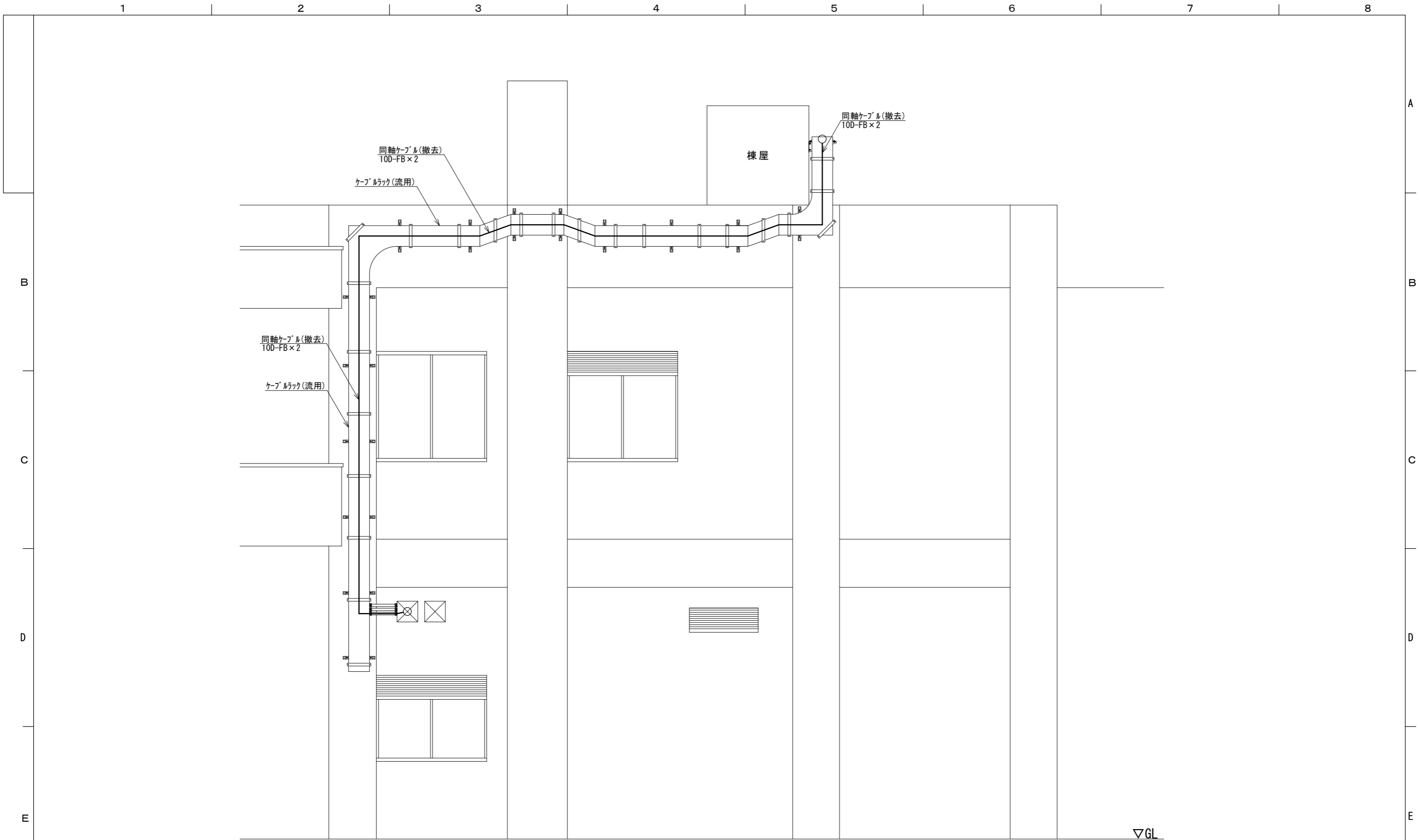

| | | | | |
|-----|-------------|------|------------------|---------|
| | | 件名 | 消防救急デジタル無線設備更新工事 | |
| | | 図面名称 | 庁舎壁面配線図(撤去) | |
| 1版 | 2025年11月30日 | 新規作成 | 縮尺 | A3 1/40 |
| 承認 | 承認 | 承認 | 単位[mm] | |
| 発注者 | | | 伊万里・有田消防組合 | 図面番号 |
| | | | | B-5 |

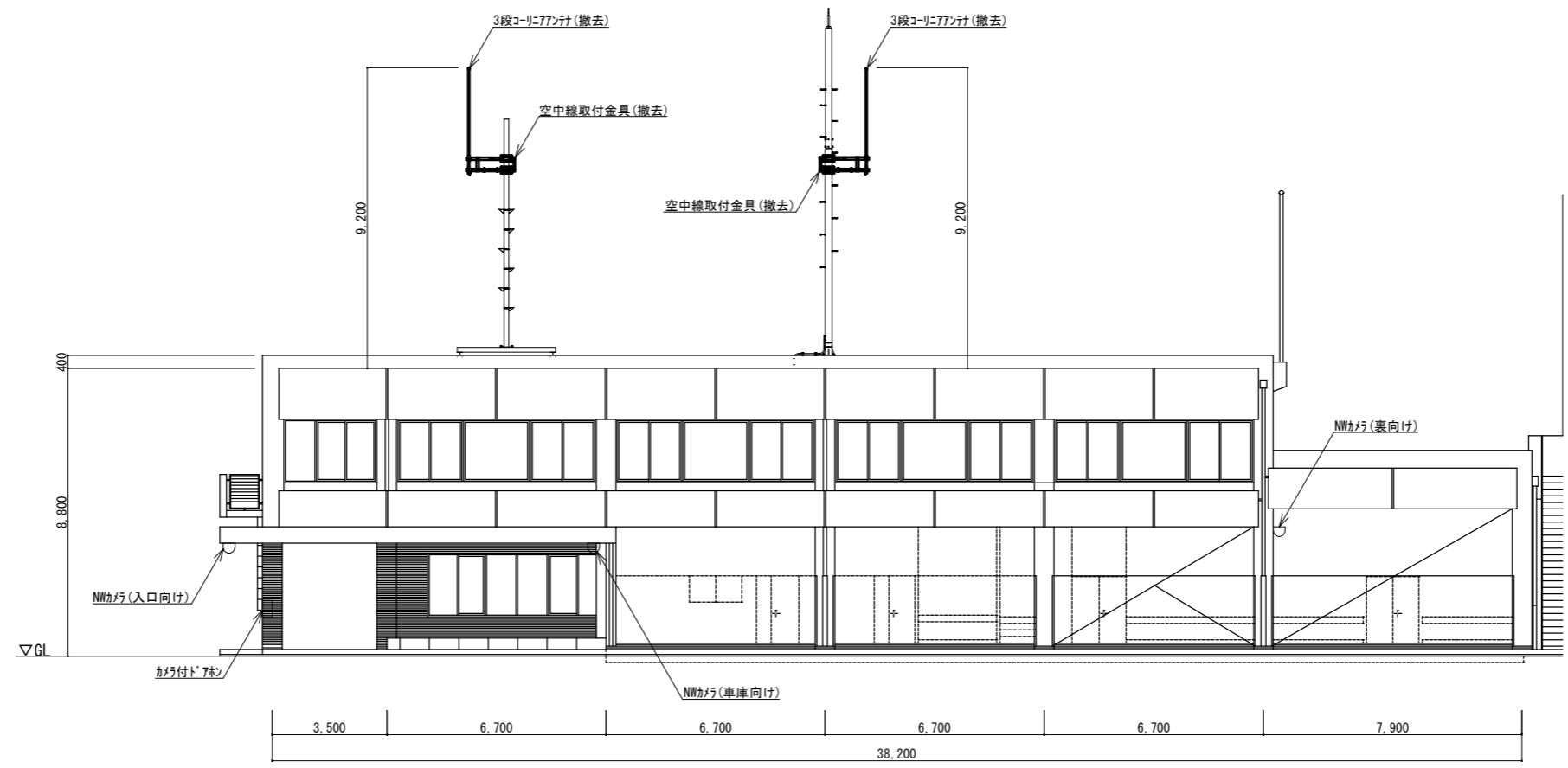

| | | | | |
|----|-------------|------|------------------|----------|
| | | 件名 | 消防救急デジタル無線設備更新工事 | |
| | | 図面名称 | 庁舎立面図(撤去) | |
| 1版 | 2025年11月30日 | 新規作成 | 縮尺 | A3 1/200 |
| 承認 | 承認 | 承認 | 単位[mm] | |
| | | 局名 | 伊万里基地局 | 図面番号 |
| | | 発注者 | 伊万里・有田消防組合 | B-6 |

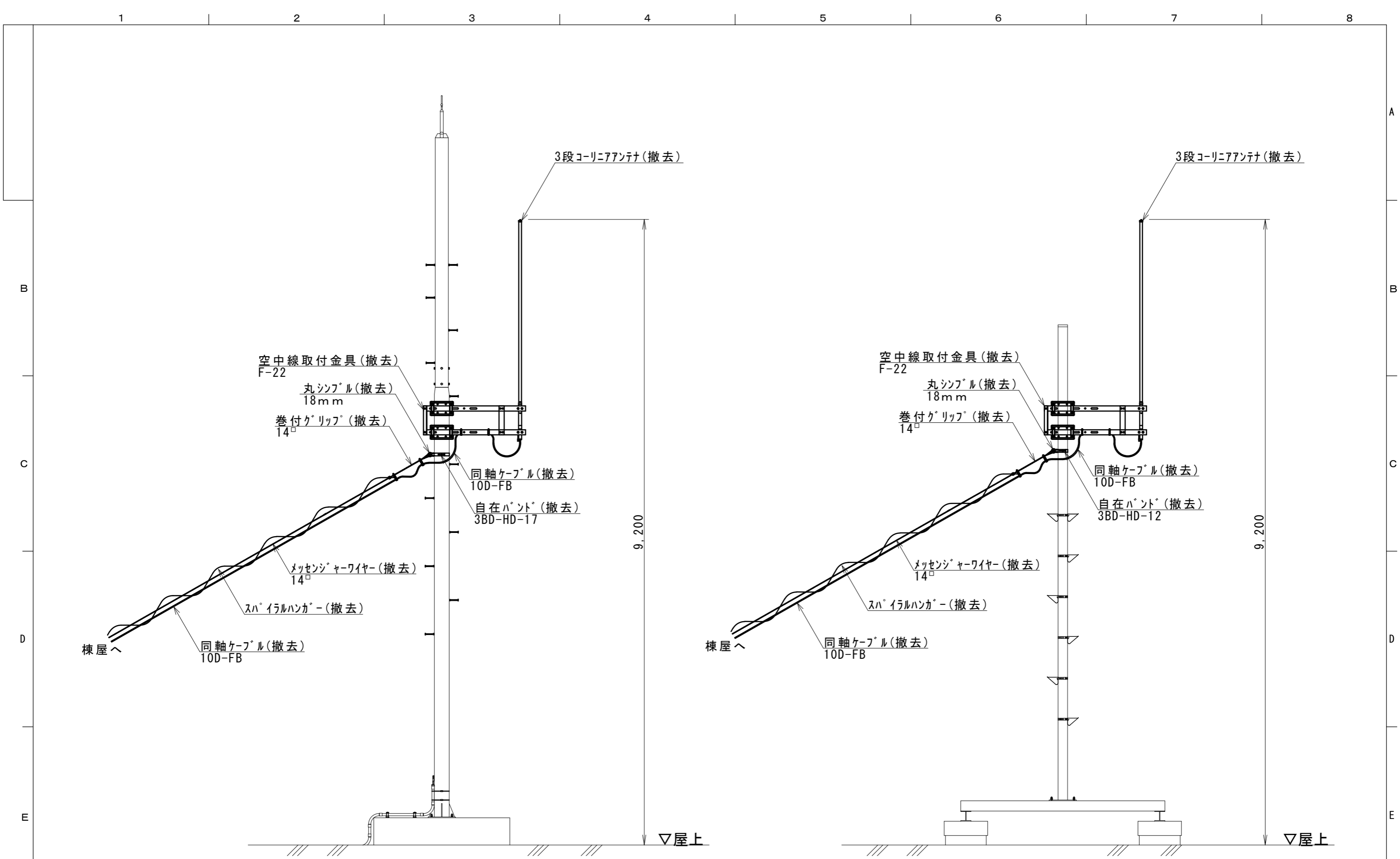

| | | | | |
|----|-------------|------|------------------|------------|
| | | 件名 | 消防救急デジタル無線設備更新工事 | |
| | | 図面名称 | 装柱図(撤去) | |
| 1版 | 2025年11月30日 | 新規作成 | 局名 | 伊万里基地局 |
| 承認 | 承認 | 承認 | 発注者 | 伊万里・有田消防組合 |
| | | | 縮尺 | A3 1/200 |
| | | | 図面番号 | B-7 |

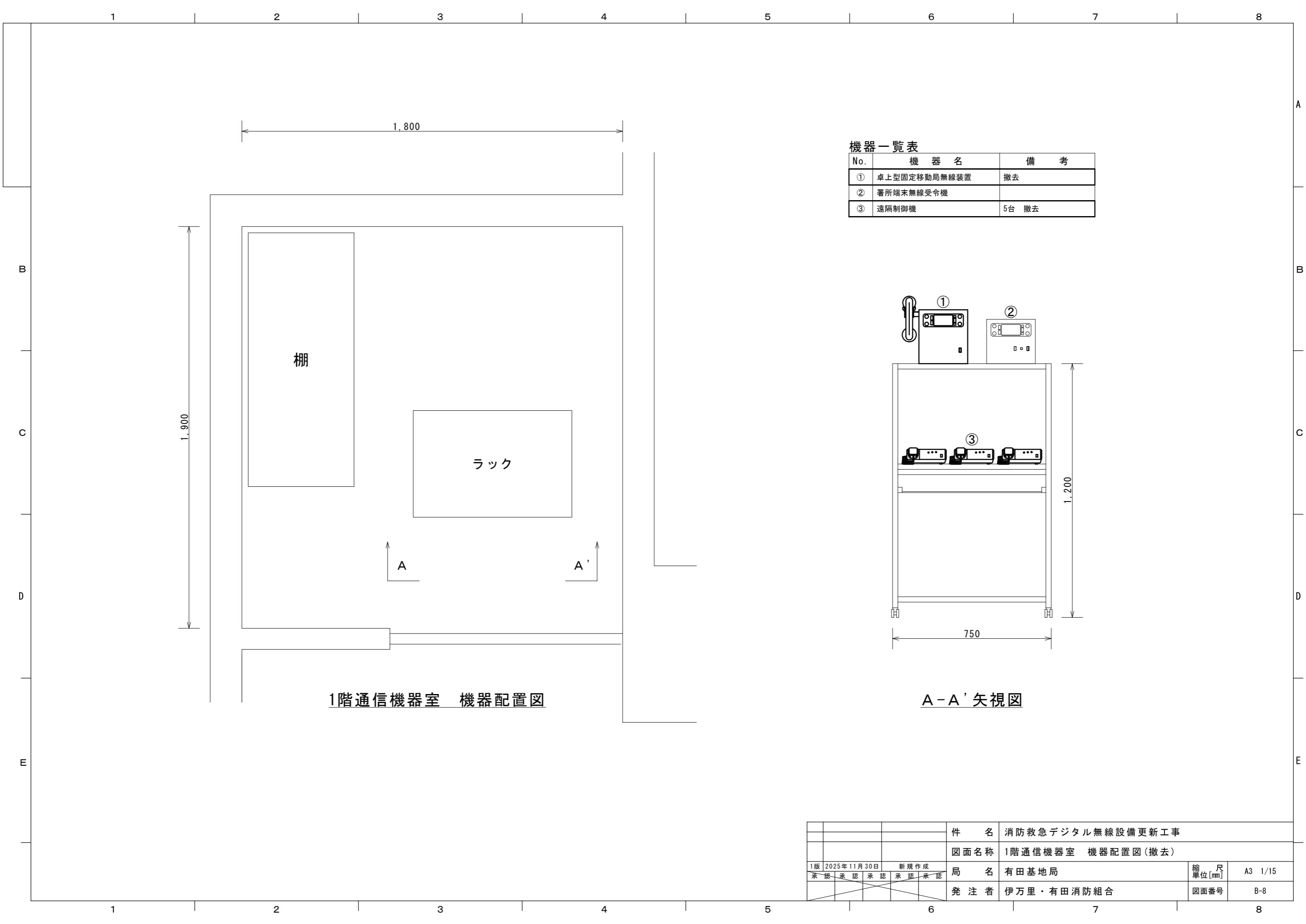

1階通信機器室 機器配置図

機器一覧表

| No. | 機器名 | 備考 |
|-----|--------------|-------|
| ① | 卓上型固定移動局無線装置 | 撤去 |
| ② | 署所端末無線受令機 | |
| ③ | 遠隔制御機 | 5台 撤去 |

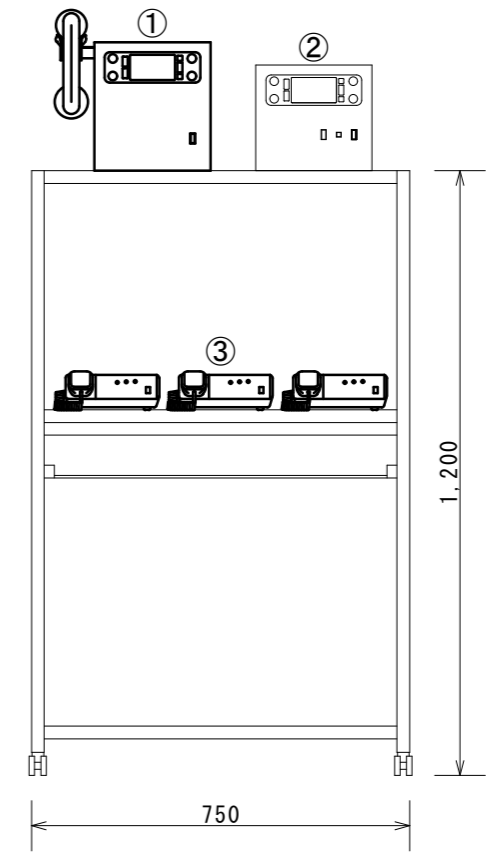

A-A' 矢視図

| | | | | |
|----|-------------|------|-------------------|------------|
| | | 件名 | 消防救急デジタル無線設備更新工事 | |
| | | 図面名称 | 1階通信機器室 機器配置図(撤去) | |
| 1版 | 2025年11月30日 | 新規作成 | 局名 | 有田基地局 |
| 承認 | 承認 | 承認 | 発注者 | 伊万里・有田消防組合 |
| | | | 縮尺 単位[mm] | A3 1/15 |
| | | | 図面番号 | B-8 |

1 2 3 4 5 6 7 8

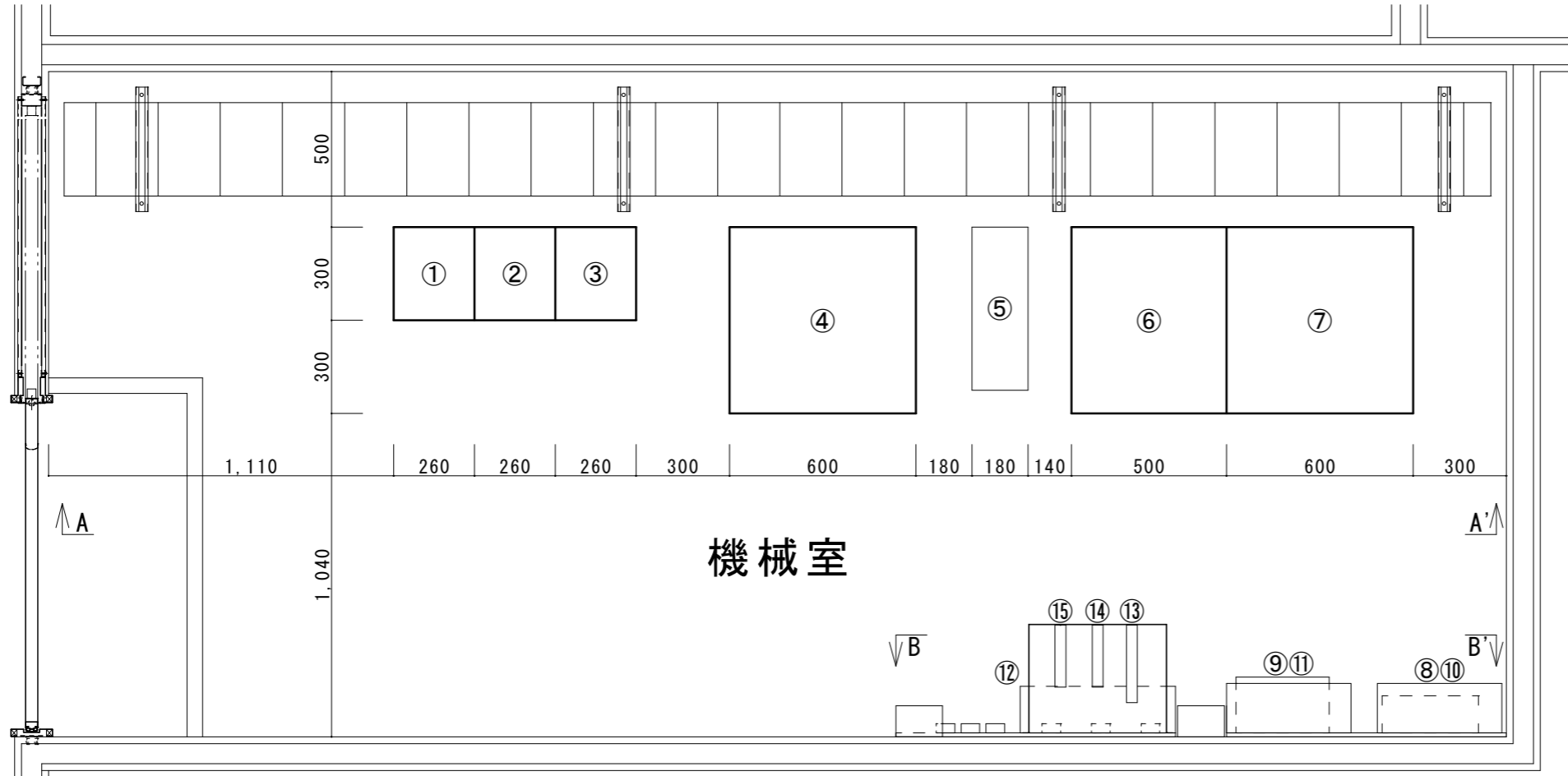

機器一覧表

| No. | 機器名 | 備考 |
|-----|------------|---------|
| ① | 空中線共用装置 | 撤去 |
| ② | 増設架 | 撤去 |
| ③ | 基本架 | 撤去 |
| ④ | 19インチラック | 流用 |
| ⑤ | UPS | |
| ⑥ | 蓄電池 | オーバーホール |
| ⑦ | 整流器 | オーバーホール |
| ⑧ | 交流分電盤 | |
| ⑨ | 直流分電盤 | |
| ⑩ | UPS分電盤 | |
| ⑪ | 避雷器盤 | |
| ⑫ | 署所端末装置用付加盤 | |
| ⑬ | ONU | |
| ⑭ | ONU | |
| ⑮ | ONU | |

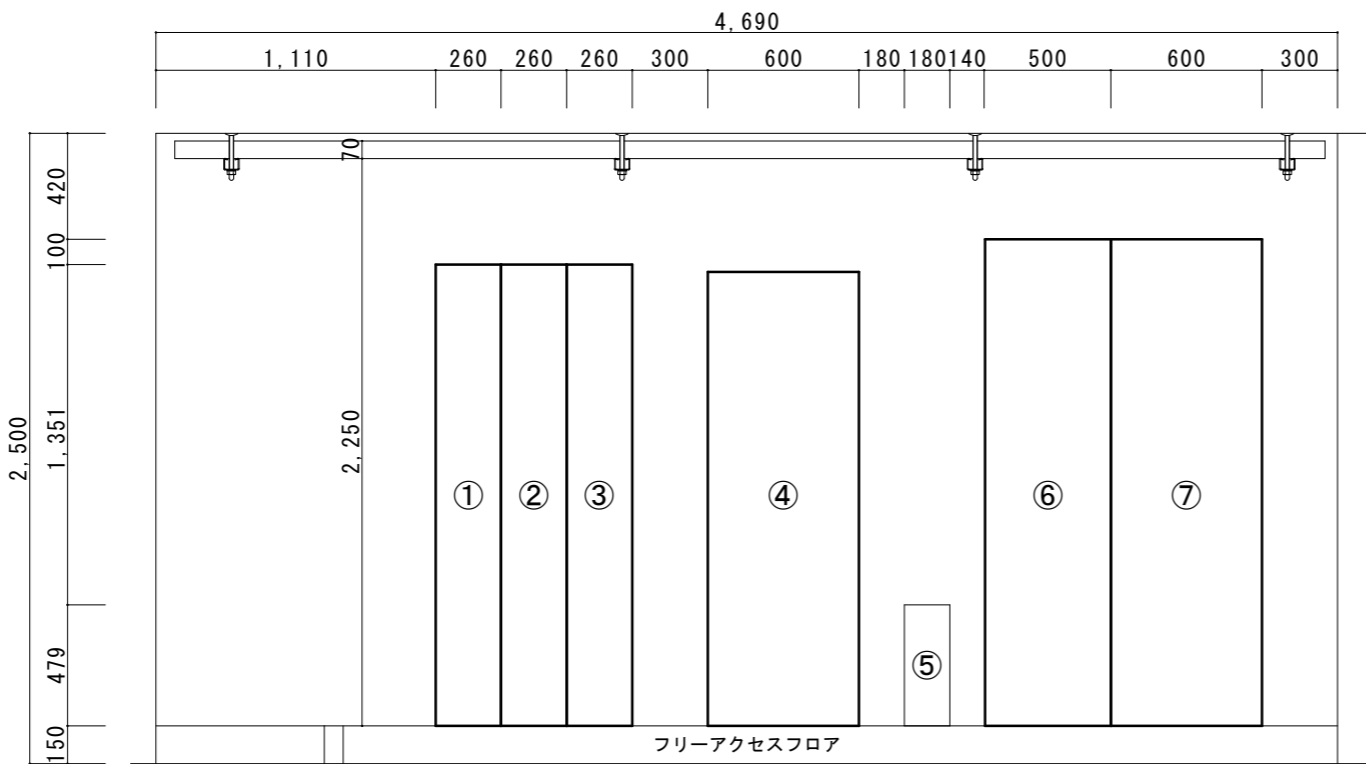

A-A' 矢視図 S=1/30

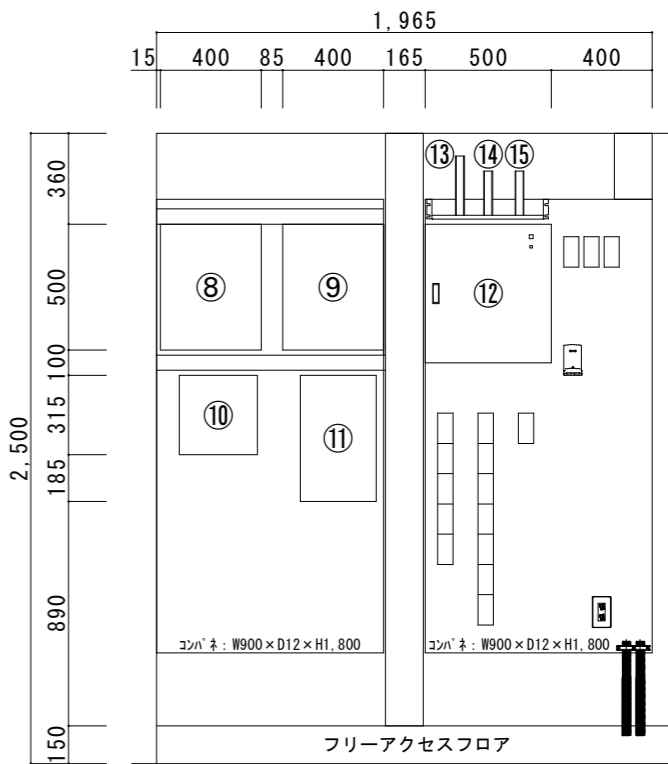

B-B' 矢視図 S=1/30

| | | | | |
|----|-------------|------|------------------|------------|
| | | 件名 | 消防救急デジタル無線設備更新工事 | |
| | | 図面名称 | 2階機械室 機器配置図(撤去) | |
| 1版 | 2025年11月30日 | 新規作成 | 局名 | 有田基地局 |
| 承認 | 承認 | 承認 | 発注者 | 伊万里・有田消防組合 |
| | | | 縮尺 | A3 1/150 |
| | | | 図面番号 | B-9 |

1 2 3 4 5 6 7 8

B

C

D

E

A

B

C

D

E

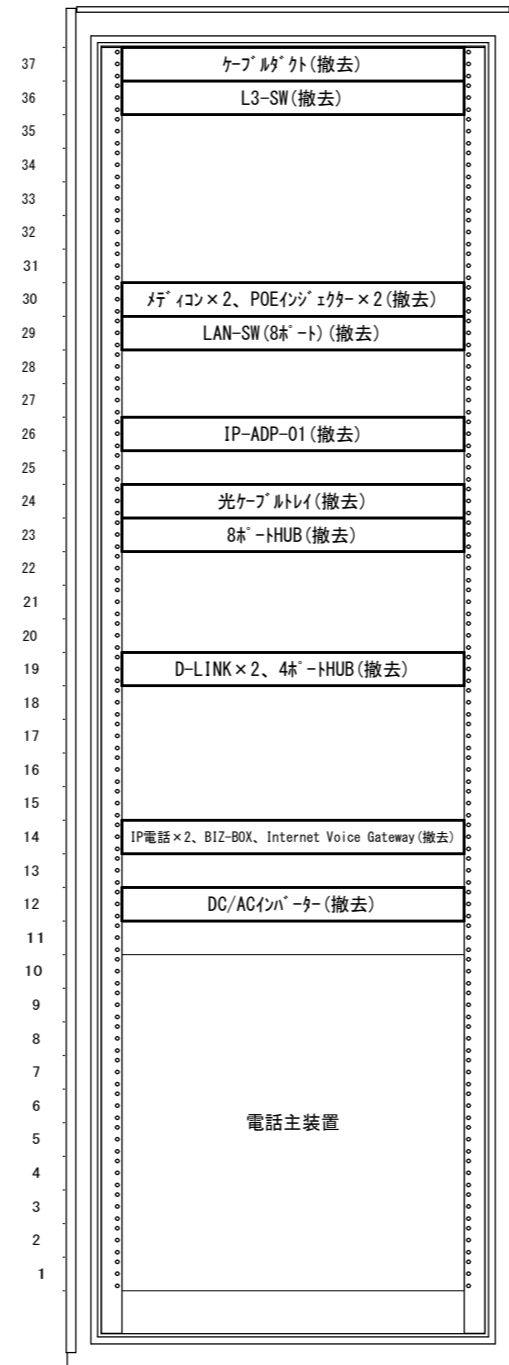

19インチラック収容図(2F機械室)

| | | | | |
|----|-------------|------|-----------------------|------------|
| | | 件名 | 消防救急デジタル無線設備更新工事 | |
| | | 図面名称 | 2階機械室 19インチラック収容図(撤去) | |
| 1版 | 2025年11月30日 | 新規作成 | 局名 | 有田基地局 |
| 承認 | 承認 | 承認 | 発注者 | 伊万里・有田消防組合 |
| | | | 縮尺 | A3 1/10 |
| | | | 図面番号 | B-10 |

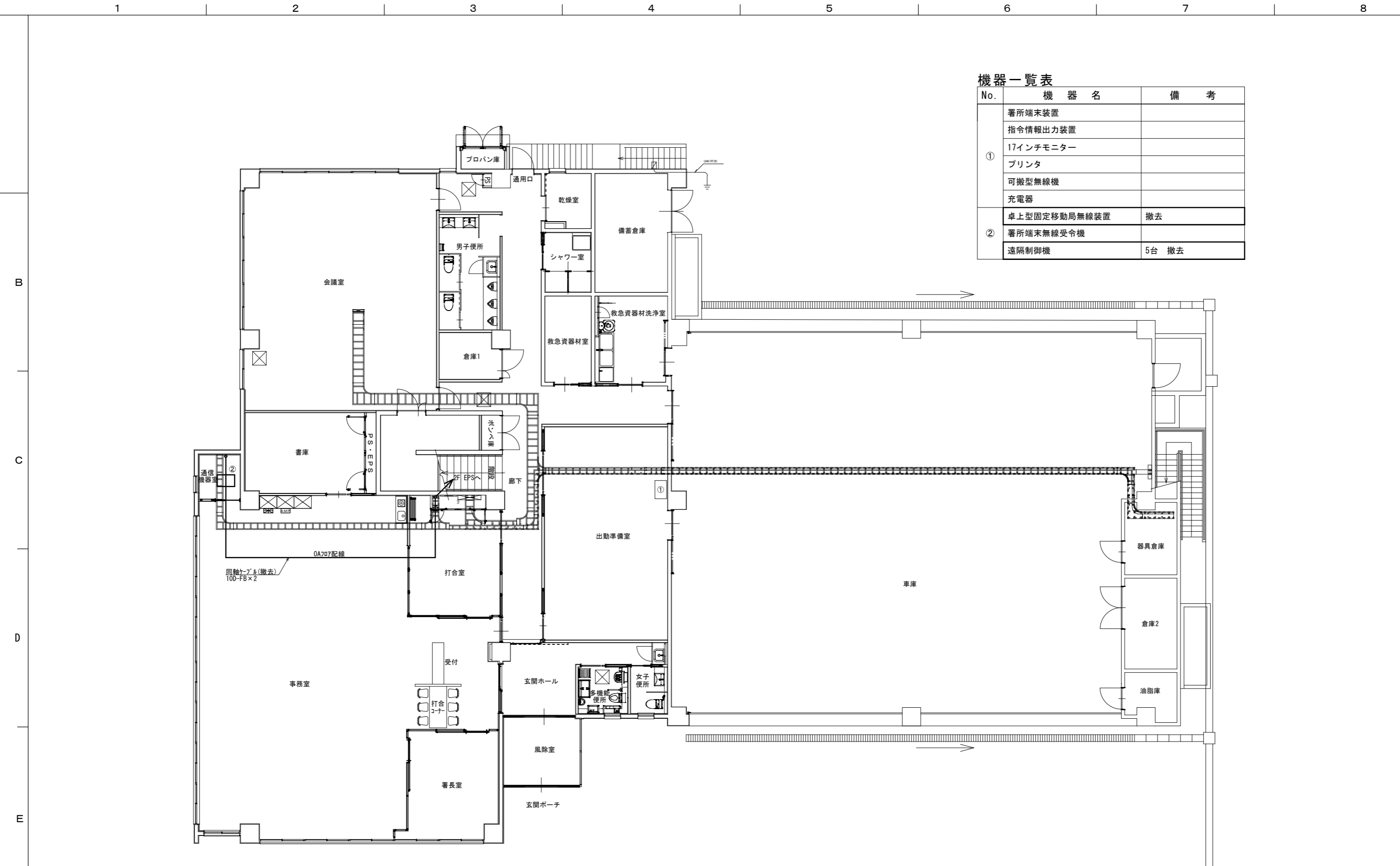

機器一覧表

| No. | 機器名 | 備考 |
|-----|--------------|-------|
| ① | 署所端末装置 | |
| | 指令情報出力装置 | |
| | 17インチモニター | |
| | プリンタ | |
| | 可搬型無線機 | |
| | 充電器 | |
| ② | 卓上型固定移動局無線装置 | 撤去 |
| | 署所端末無線受令機 | |
| | 遠隔制御機 | 5台 撤去 |

| | | | | | | | | |
|----|-------------|------|----|------|------------------|--|------|----------|
| | | | | 件名 | 消防救急デジタル無線設備更新工事 | | | |
| | | | | 図面名称 | 1階平面図(撤去) | | | |
| 1版 | 2025年11月30日 | 新規作成 | | 局名 | 有田基地局 | | 縮尺 | A3 1/150 |
| 承認 | 承認 | 承認 | 承認 | 発注者 | 伊万里・有田消防組合 | | 図面番号 | B-11 |

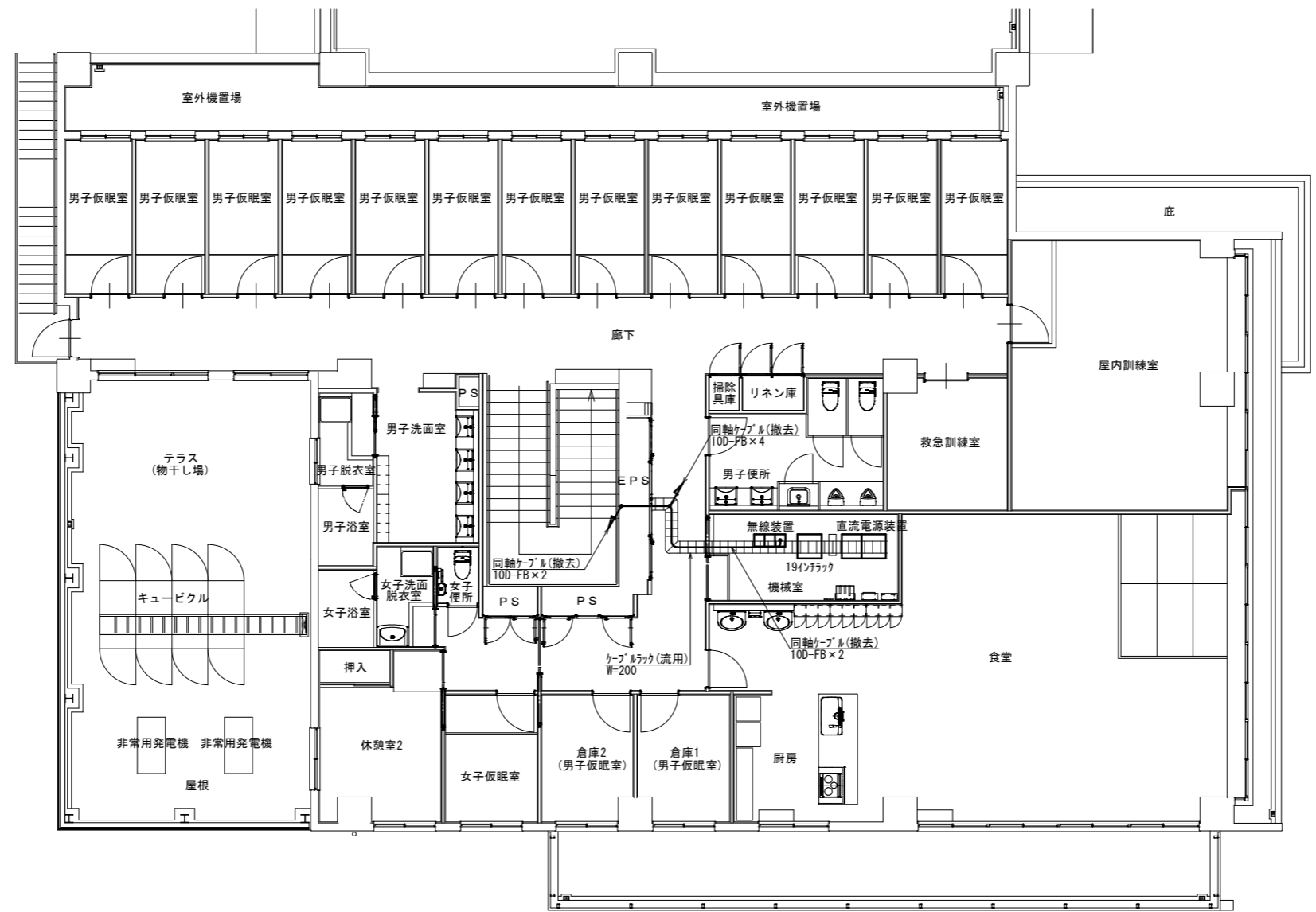

| | | | | | | | | |
|----|-------------|------|----|-----|------------|------------------|----------|--|
| | | | | | 件名 | 消防救急デジタル無線設備更新工事 | | |
| | | | | | 図面名称 | 2階平面図(撤去) | | |
| 1版 | 2025年11月30日 | 新規作成 | | 局名 | 有田基地局 | 縮尺 | A3 1/150 | |
| 承認 | 承認 | 承認 | 承認 | 発注者 | 伊万里・有田消防組合 | 図面番号 | B-12 | |

1 2 3 4 5 6 7 8

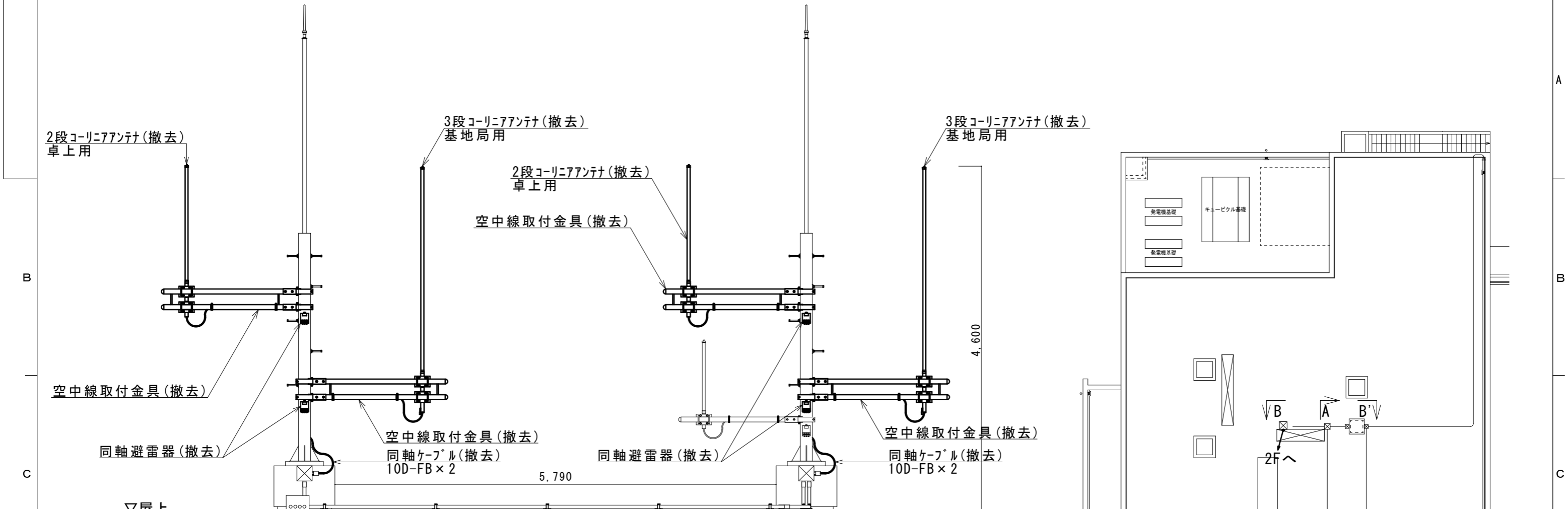

A-A' 矢視図 S=1/50

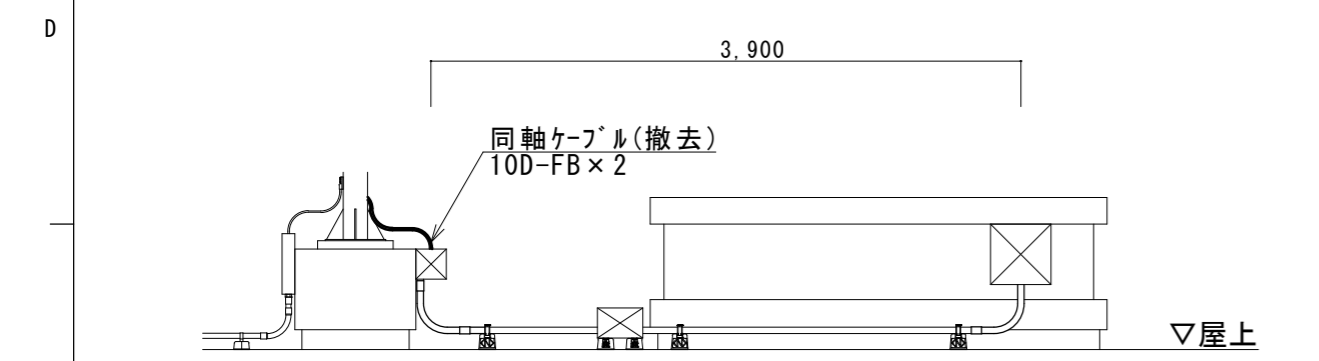

B-B' 矢視図 S=1/50

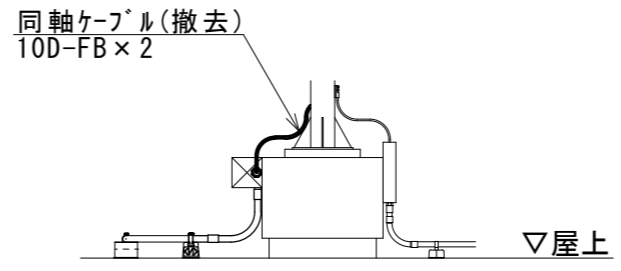

C-C' 矢視図 S=1/50

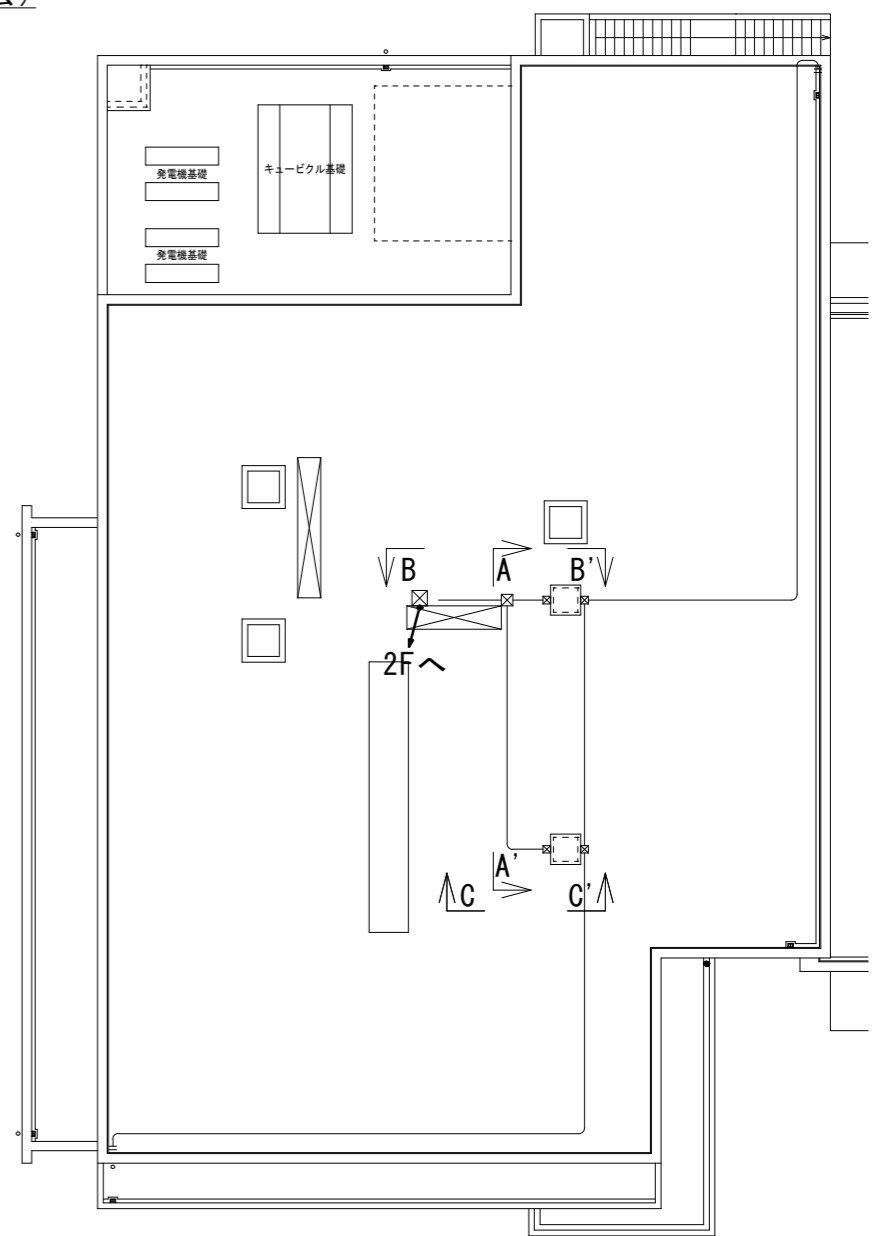

PH階 平面図 S=1/200

| | | | | |
|----|-------------|------|------------------|---------------|
| | | 件名 | 消防救急デジタル無線設備更新工事 | |
| | | 図面名称 | PH階配管・配線詳細図(撤去) | |
| 1版 | 2025年11月30日 | 新規作成 | 局名 | 有田基地局 |
| 承認 | 承認 | 承認 | 発注者 | 伊万里・有田消防組合 |
| | | | 縮尺 | A3 1/50 1/200 |
| | | | 図面番号 | B-13 |

1 2 3 4 5 6 7 8

3段コーリニアアンテナ(新設)

アンテナ
パンザマスト(既設)

局舎

非常用発電機

鋼管柱(既設)

丸電引込柱

機器一覧表

| No. | 機器名 | 備考 |
|-----|------------------|---------|
| ① | 基地局無線装置(基本架) | 撤去 |
| ② | 基地局無線装置(増設架) | 撤去 |
| ③ | スリム架タイプ共用器 | 撤去 |
| ④ | 19インチラック | 収容図参照 |
| ⑤ | 直流電源装置(整流器30A) | オーバーホール |
| ⑥ | 直流電源装置(蓄電池150Ah) | オーバーホール |
| ⑦ | 非常用発電機 | |
| ⑧ | 耐雷トランス | 撤去 |
| ⑨ | 空調機 | |
| ⑩ | UPS | |
| ⑪ | 換気扇 400×400 | |
| ⑫ | 直流分電盤 | |
| ⑬ | 交流分電盤 | |
| ⑭ | 電源盤 100V 30A | |
| ⑮ | NTT保安器盤 | |

A-A' 矢視図

B-B' 矢視図

C-C' 矢視図

| | | | | |
|---------------------|--|------|------------------|--------------|
| 1版 2025年11月30日 新規作成 | | 件名 | 消防救急デジタル無線設備更新工事 | |
| 承認承認承認承認承認承認 | | 図面名称 | 局舎レイアウト図(撤去) | |
| | | 局名 | 大平前進基地局 | 縮尺 単位[mm] |
| | | 発注者 | 伊万里・有田消防組合 | A3 1/40 |
| | | | 図面番号 | B-14 |

B

C

D

E

A

B

C

D

E

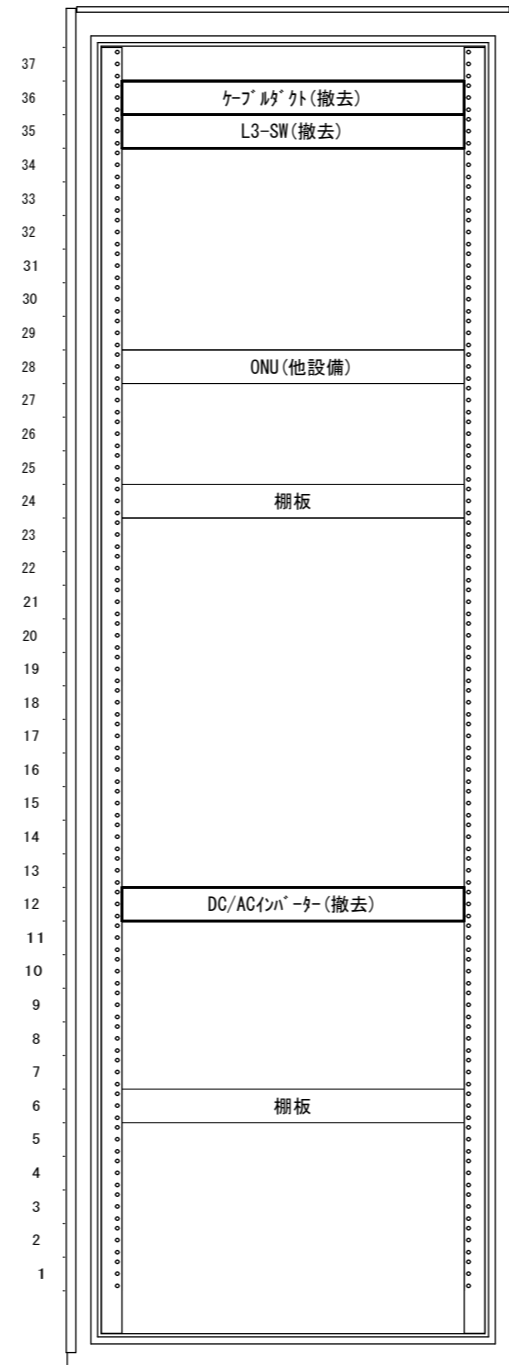

19インチラック収容図(既設流用)

| | | | | |
|----|-------------|------|------------------|------------|
| | | 件名 | 消防救急デジタル無線設備更新工事 | |
| | | 図面名称 | 19インチラック収容図(撤去) | |
| 1版 | 2025年11月30日 | 新規作成 | 局名 | 大平前進基地局 |
| 承認 | 承認 | 承認 | 発注者 | 伊万里・有田消防組合 |
| | | | 縮尺 単位[mm] | A3 1/10 |
| | | | 図面番号 | B-15 |

